

**Ministerstwo Pracy i Polityki Społecznej
Departament Rynku Pracy**

**INFORMACJA O STANIE I STRUKTURZE
ZATRUDNIENIA W WOJEWÓDZKICH
I POWIATOWYCH URZĘDACH PRACY
W 2011 ROKU**

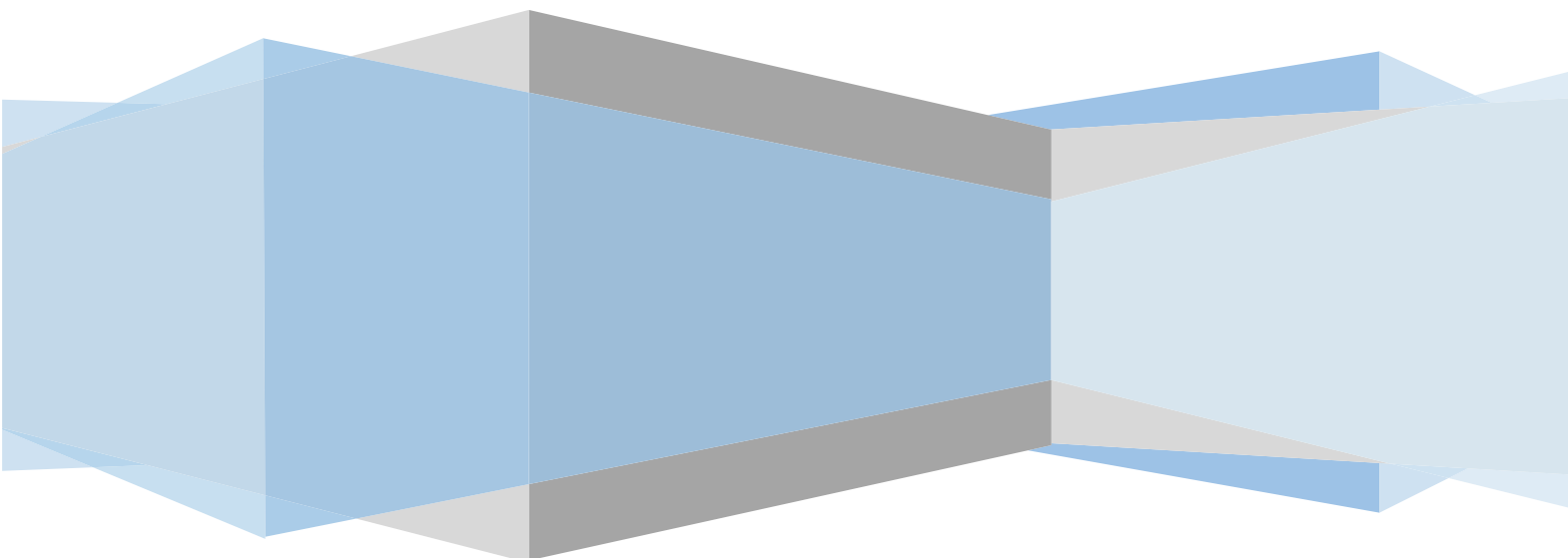

Ministerstwo Pracy i Polityki Społecznej
Departament Rynku Pracy

**INFORMACJA O STANIE I STRUKTURZE
ZATRUDNIENIA W WOJEWÓDZKICH
I POWIATOWYCH URZĘDACH PRACY
W 2011 ROKU**

2012

Opracowanie:
Wydział Analiz i Statystyki (BCh, AM, WK)

*Przedruk w całości lub w części, wykorzystanie
danych statystycznych w druku dozwolone
wyłącznie z podaniem źródła*

Spis treści

Uwagi metodyczne	5
1. Zatrudnienie w wojewódzkich i powiatowych urzędach pracy	7
1.1. Stan zatrudnienia	7
1.2. Płynność zatrudnienia	13
1.3. Struktura zatrudnienia	15
1.3.1. Zatrudnieni według płci	15
1.3.2. Zatrudnieni według wieku	16
1.3.3. Zatrudnieni według poziomu wykształcenia	17
1.3.4. Zatrudnieni według stażu pracy w służbach zatrudnienia	18
1.3.5. Zatrudnieni według stanowisk pracy	19
2. Uczestnictwo w kształceniu ustawicznym pracowników urzędów pracy	26
2.1. Pracownicy wojewódzkich urzędów pracy uczestniczący w kształceniu ustawicznym	26
2.2. Pracownicy powiatowych urzędów pracy uczestniczący w kształceniu ustawicznym	28
3. Wyposażenie techniczne urzędów pracy	30

ANEKS STATYSTYCZNY

Tablica 1. Zatrudnienie w wojewódzkich i powiatowych urzędach pracy według wieku w latach 2000–2011 Stan w końcu okresu sprawozdawczego	33
Tablica 2. Zatrudnienie w wojewódzkich i powiatowych urzędach pracy według poziomu wykształcenia w latach 2000–2011 Stan w końcu okresu sprawozdawczego	34
Tablica 3. Zatrudnienie w wojewódzkich i powiatowych urzędach pracy według stażu pracy w służbach zatrudnienia w latach 2000–2011 Stan w końcu okresu sprawozdawczego	35
Tablica 4. Zatrudnienie w wojewódzkich i powiatowych urzędach pracy w układzie województw w 2011 roku Stan w końcu okresu sprawozdawczego	36
Tablica 5. Zatrudnienie w wojewódzkich i powiatowych urzędach pracy według wieku w układzie województw Stan w dniu 31.XII.2011 r.	37
Tablica 6. Zatrudnienie w wojewódzkich i powiatowych urzędach pracy według poziomu wykształcenia w układzie województw Stan w dniu 31.XII.2011 r.	38
Tablica 7. Zatrudnienie w wojewódzkich i powiatowych urzędach pracy według stażu pracy w służbach zatrudnienia w układzie województw Stan w dniu 31.XII.2011 r.	39
Tablica 8. Zatrudnienie w wojewódzkich urzędach pracy według płci, wieku i poziomu wykształcenia Stan w dniu 31.XII.2011 r.	40

Tablica 9. Zatrudnienie w wojewódzkich urzędach pracy według płci, poziomu wykształcenia i rodzaju zajmowanego stanowiska Stan w dniu 31.XII.2011 r.	41
Tablica 10. Zatrudnienie w wojewódzkich urzędach pracy według płci i wieku w układzie województw Stan w dniu 31.XII.2011 r.	43
Tablica 11. Zatrudnienie w wojewódzkich urzędach pracy według płci i poziomu wykształcenia w układzie województw Stan w dniu 31.XII.2011 r.	44
Tablica 12. Zatrudnienie w wojewódzkich urzędach pracy według płci i rodzaju zajmowanego stanowiska w układzie województw Stan w dniu 31.XII.2011 r.	45
Tablica 13. Zatrudnienie w wojewódzkich urzędach pracy według płci i stażu pracy w służbach zatrudnienia w układzie województw Stan w dniu 31.XII.2011 r.	48
Tablica 14. Zatrudnienie w powiatowych urzędach pracy według płci, wieku i poziomu wykształcenia Stan w dniu 31.XII.2011 r.	49
Tablica 15. Zatrudnienie w powiatowych urzędach pracy według płci, poziomu wykształcenia i rodzaju zajmowanego stanowiska Stan w dniu 31.XII.2011 r.	50
Tablica 16. Zatrudnienie w powiatowych urzędach pracy według płci i wieku w układzie województw Stan w dniu 31.XII.2011 r.	52
Tablica 17. Zatrudnienie w powiatowych urzędach pracy według płci i poziomu wykształcenia w układzie województw Stan w dniu 31.XII.2011 r.	53
Tablica 18. Zatrudnienie w powiatowych urzędach pracy według płci i rodzaju zajmowanego stanowiska w układzie województw Stan w dniu 31.XII.2011 r.	54
Tablica 19. Zatrudnienie w powiatowych urzędach pracy według płci i stażu pracy w służbach zatrudnienia w układzie województw Stan w dniu 31.XII.2011 r.	57
Tablica 20. Uczestnictwo w kształceniu ustawicznym osób zatrudnionych w wojewódzkich i powiatowych urzędach pracy w układzie województw	58
Tablica 21. Uczestnictwo w kształceniu ustawicznym osób zatrudnionych w wojewódzkich urzędach pracy według płci w układzie województw	59
Tablica 22. Uczestnictwo w kształceniu ustawicznym osób zatrudnionych w powiatowych urzędach pracy według płci w układzie województw	60
Tablica 23. Uczestnictwo w kształceniu ustawicznym osób zatrudnionych w wojewódzkich i powiatowych urzędach pracy według poziomu wykształcenia w układzie województw	61
Tablica 24. Uczestnictwo w kształceniu ustawicznym osób zatrudnionych w wojewódzkich i powiatowych urzędach pracy według rodzaju zajmowanego stanowiska pracy	62
Tablica 25. Uczestnictwo w kształceniu ustawicznym osób zatrudnionych w wojewódzkich i powiatowych urzędach pracy według stażu pracy w służbach zatrudnienia w układzie województw	64
Tablica 26. Wyposażenie techniczne wojewódzkich i powiatowych urzędów pracy w układzie województw Stan w dniu 31.XII.2011 r.	65
Tablica 27. Wyposażenie techniczne wojewódzkich urzędów pracy i filii WUP w układzie województw Stan w dniu 31.XII.2011 r.	66
Tablica 28. Wyposażenie techniczne powiatowych urzędów pracy i filii PUP w układzie województw Stan w dniu 31.XII.2011 r.	67
Tablica 29. Liczba bezrobotnych i pracowników zatrudnionych w powiatowych urzędach pracy w układzie powiatowych urzędów pracy Stan w dniu 31. XII.2011 r.	68

Uwagi metodyczne

Sprawozdawczość rynku pracy jest opracowywana w ramach statystyki publicznej. W związku z tym głównym aktem prawnym jest ustawa o statystyce publicznej z dnia 29 czerwca 1995 r. (Dz.U. z 1995 r. Nr 88, poz. 439, z późn. zm.) oraz rozporządzenie Rady Ministrów w sprawie programu badań statystycznych statystyki publicznej na dany rok i Rozporządzenie Prezesa Rady Ministrów w sprawie określenia wzorów formularzy sprawozdawczych, objaśnień co do sposobu ich wypełniania oraz wzorów kwestionariuszy i ankiet statystycznych stosowanych w badaniach statystycznych ustalonych w programie badań statystycznych statystyki publicznej na dany rok.

Informacje zawarte w niniejszym opracowaniu pochodzą ze sprawozdania MPiPS-06 o instytucjonalnej obsłudze rynku pracy.

Celem prowadzonego w okresach rocznych badania jest identyfikacja stanu kadrowego, uczestnictwa w kształceniu ustawicznym i wyposażenia technicznego urzędów pracy.

Badaniem w zakresie instytucjonalnej obsługi rynku pracy objęte są powiatowe i wojewódzkie urzędy pracy. Zakres przedmiotowy badania dotyczy osób zatrudnionych w służbach zatrudnienia w końcu roku według płci, wieku, poziomu wykształcenia, stanowiska, stażu pracy w służbach zatrudnienia. Ponadto badana jest płynność zatrudnienia oraz przyczyny zwolnień z pracy, a także uczestnictwo w kształceniu ustawicznym, w tym w formach pozaszkolnych oraz wyposażenie urzędów pracy m.in. w sprzęt komputerowy i audiowizualny.

1. ZATRUDNIENIE W WOJEWÓDZKICH I POWIATOWYCH URZĘDACH PRACY

Zgodnie z art. 6 ust. 1 ustawy z dnia 20 kwietnia 2004 r. o promocji zatrudnienia i instytucjach rynku pracy (Dz.U. z 2008 r. Nr 69, poz. 415 z późn. zm.), na pierwszym miejscu wśród instytucji realizujących zadania określone w ustawie, wymienione zostały publiczne służby zatrudnienia. Służby te tworzą organy zatrudnienia wraz z powiatowymi i wojewódzkimi urzędami pracy, urzędem obsługującym ministra właściwego ds. pracy oraz urzędami wojewódzkimi, realizującymi zadania określone ustawą.

W końcu 2011 r. w skład publicznych służb zatrudnienia wchodziło 341 powiatowych urzędów pracy oraz 16 wojewódzkich urzędów pracy i ich filie. W porównaniu z 2010 r. ilość urzędów nie uległa zmianie.

Łącznie strukturę publicznych służb zatrudnienia w końcu 2011 r. tworzyło 357 urzędów pracy, które obsługiwały 379 powiatów i 16 województw.

1.1. Stan zatrudnienia

Od czasu prowadzenia badania instytucjonalnej obsługi rynku pracy, czyli **od 2000 r., najniższy poziom zatrudnienia w urzędach pracy wystąpił w końcu 2002 r., kiedy to w urzędach zatrudnione były 15 784 osoby.** Należy zauważyć, że był to okres kiedy w ewidencji bezrobotnych znajdowało się ponad 3 mln bezrobotnych, a wskaźnik bezrobocia osiągnął wartość 20%.

Od 2003 r. do końca 2010 roku obserwowana była stała tendencja wzrostu zatrudnienia w powiatowych i wojewódzkich urzędach pracy. Natomiast nieznaczny spadek zatrudnienia odnotowano w końcu 2011 roku.

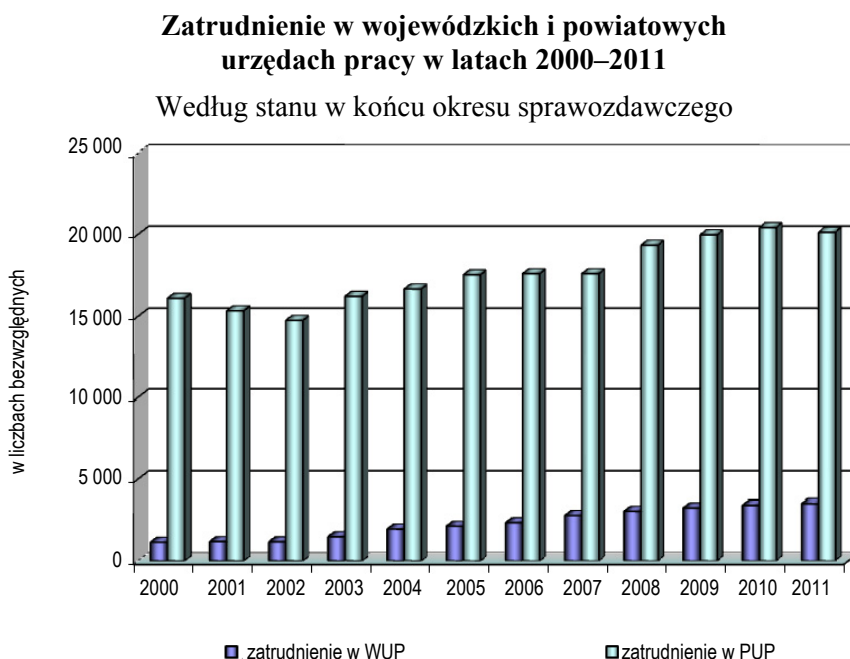

Według stanu w dniu 31 grudnia 2011 r. w wojewódzkich i powiatowych urzędach pracy zatrudnionych było łącznie 23 638 osób, w tym 859 osób pracowało w niepełnym wymiarze czasu pracy, co stanowiło 3,6% ogółu zatrudnionych w tych urzędach.

W porównaniu do stanu z końca 2010 roku liczba pracowników urzędów pracy zmniejszyła się o 203 osoby, tj. o 0,9%. W tym samym czasie liczba pracowników zatrudnionych w niepełnym wymiarze czasu pracy wzrosła z 857 osób do 859, czyli o 2 osoby, tj. o 0,2%.

Spadek zatrudnienia w urzędach pracy wynikał ze zmniejszenia zatrudnienia w powiatowych urzędach pracy. Liczba pracowników wojewódzkich urzędów pracy zwiększyła się z 3 407 osób w końcu 2010 r. do 3 501 osób w końcu 2011 r. – wzrost o 94 osoby, czyli o 2,8%. W powiatowych urzędach pracy końcu 2011 r. pracowało 20 137 osób, wobec 20 434 osób w końcu 2010 r. – spadek o 297 osób, tj. o 1,5%.

W latach 2000–2007, a następnie 2009–2011, w ogólnej liczbie zatrudnionych łącznie w wojewódzkich i powiatowych urzędach pracy spadał udział procentowy zatrudnionych w powiatowych urzędach pracy, przy wzroście odsetka zatrudnionych w wojewódzkich urzędach pracy.

Struktura zatrudnienia w urzędach pracy w latach 2000–2011

Według stanu w końcu okresu sprawozdawczego

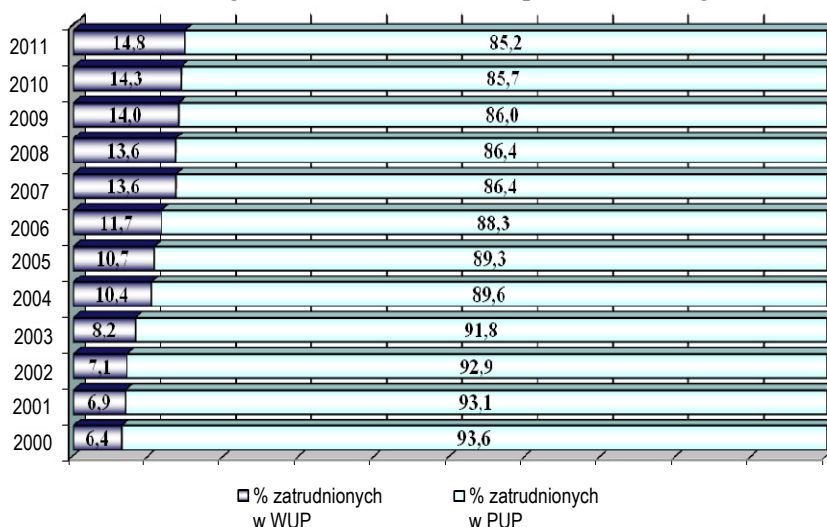

W końcu 2000 r. osoby zatrudnione w powiatowych urzędach pracy stanowiły 93,6% zatrudnionych łącznie w urzędach, a w końcu 2007 r. udział ten zmniejszył się do 86,4%, czyli spadek wyniósł 7,2 p. p. Odsetek zatrudnionych w wojewódzkich urzędach pracy zwiększył się z 6,4% w końcu 2000 r. do 13,6% w końcu 2007 r., czyli uległ podwojeniu. W końcu 2008 r. struktura zatrudnienia w powiatowych i wojewódzkich urzędach pracy pozostała na analogicznym poziomie jak rok wcześniej. Natomiast w końcu 2009 roku odnotowano nieznaczny spadek udziału procentowego zatrudnienia w powiatowych urzędach pracy – do poziomu 86,0% i tym samym wzrost udziału procentowego zatrudnienia w wojewódzkich urzędach pracy do poziomu 14,0%. **W latach 2010–2011 nastąpił dalszy wzrost odsetka zatrudnionych w wojewódzkich urzędach pracy, który wyniósł 14,3% w końcu 2010 r. oraz 14,8% w końcu 2011 r.** Towarzyszył mu spadek odsetka zatrudnionych w powiatowych urzędach pracy – do 85,7% w końcu 2010 r. i 85,2% w końcu 2011 r.

Najwyższy od 2000 r. poziom zatrudnienia w urzędach pracy zanotowano w końcu 2010 r. Obserwowanemu w latach 2003–2008 systematycznemu spadkowi bezrobocia z roku na rok towarzyszył wzrost zatrudnienia w urzędach pracy. Liczba bezrobotnych zarejestrowanych w końcu 2008 r. była o ponad połowę niższa niż w latach 2001–2003.

W tym samym czasie poziom zatrudnienia w wojewódzkich urzędach pracy zwiększył ponad 2-krotnie, a w powiatowych urzędach wzrósł o ponad 1/4. Powodowało to, że dynamicznie zmniejszała się liczba bezrobotnych przypadających na 1 pracownika.

W końcu 2008 r. na 1 pracownika powiatowego urzędu pracy przypadało 76 bezrobotnych, wobec 99 w końcu 2007 r. i ponad 200 osób w latach 2001–2002. W 2009 r. omawiany wskaźnik wzrósł do 95 osób przede wszystkim za sprawą wysokiego wzrostu bezrobocia (o 28,4%) w sytuacji, gdy liczba zatrudnionych w powiatowych urzędach pracy wzrosła o 3,4%.

Liczba bezrobotnych przypadających na 1 pracownika wojewódzkiego i powiatowego urzędu pracy w latach 2000–2011

Według stanu w końcu okresu sprawozdawczego

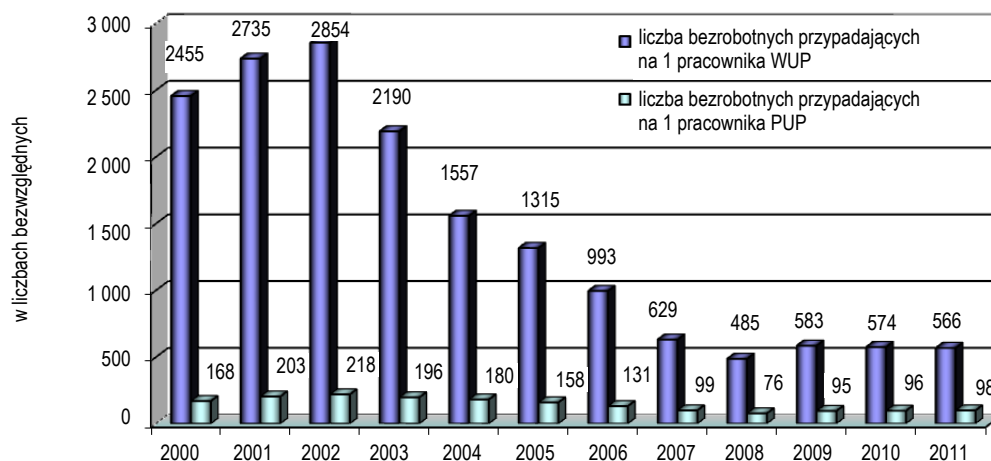

Wzrost bezrobocia odnotowany w końcu 2010 roku w porównaniu do stanu z końca 2009 roku o 62,0 tys. osób, tj. o 3,3%, przy wzroście zatrudnienia w powiatowych urzędach pracy o 2,3% spowodował nieznaczny tylko wzrost liczby bezrobotnych przypadających na 1 pracownika powiatowego urzędu pracy o 1 osobę, do 96 osób w końcu 2010 roku. Dalszy wzrost liczby bezrobotnych odnotowany w 2011 r. w porównaniu do roku poprzedniego (o 1,4%), przy spadku liczby zatrudnionych w powiatowych urzędach pracy (o 1,5%) spowodował **wzrost liczby bezrobotnych przypadających na 1 pracownika powiatowego urzędu pracy do 98 osób w końcu 2011 roku.**

Na 1 pracownika wojewódzkiego urzędu pracy w końcu 2011 roku przypadało 566 bezrobotnych (574 osoby w końcu 2010 r.), podczas gdy jeszcze w końcu 2004 r. liczba ta była prawie 3-krotnie wyższa, a w końcu 2002 r. – 5-krotnie wyższa.

Biorąc pod uwagę przekrój wojewódzki w końcu 2011 roku najwięcej pracowników zatrudniały łącznie powiatowe i wojewódzkie urzędy pracy w województwach:

- śląskim – 2 453 osoby (10,4% ogółu zatrudnionych w urzędach pracy w kraju);
- mazowieckim – 2 442 osoby (10,3%);
- dolnośląskim – 1 944 osoby (8,2%);
- wielkopolskim – 1 854 osoby (7,8%).

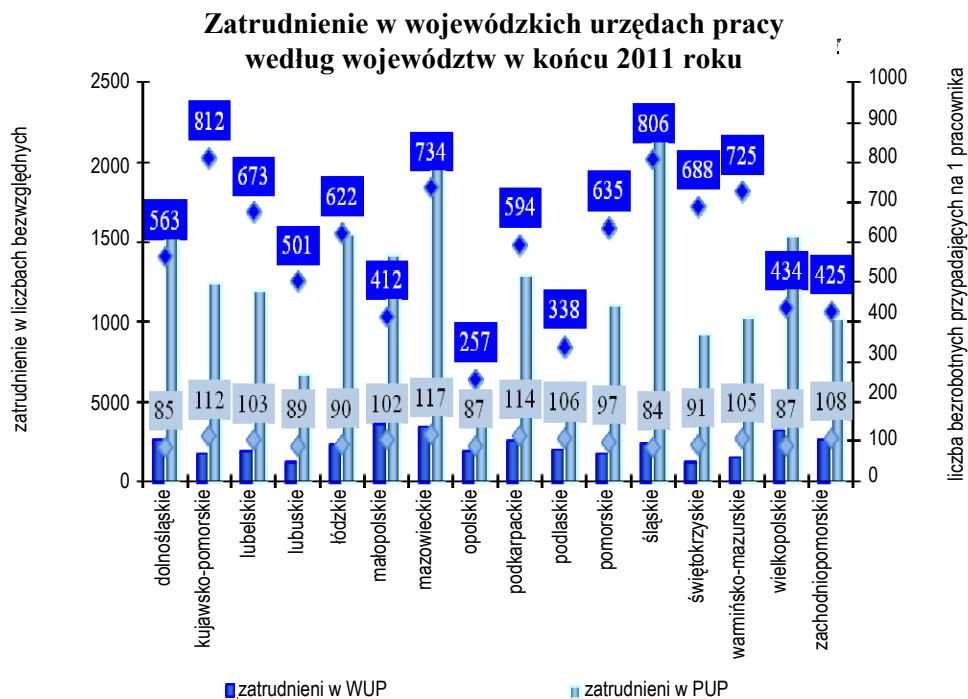

Najmniej pracowników zatrudniały urzędy pracy w województwach:

- opolskim – 739 osób (3,1% ogółu zatrudnionych w urzędach pracy w kraju);
- lubuskim – 786 osób (3,3%);
- podlaskim – 817 osób (3,5%).

W końcu 2011 r., w porównaniu do stanu sprzed roku, spadek stanu zatrudnienia w urzędach pracy odnotowano w 11-tu województwach, w pozostałych 5-ciu (lubelskim, małopolskim, opolskim, podlaskim i świętokrzyskim) liczba pracowników urzędów pracy wzrosła.

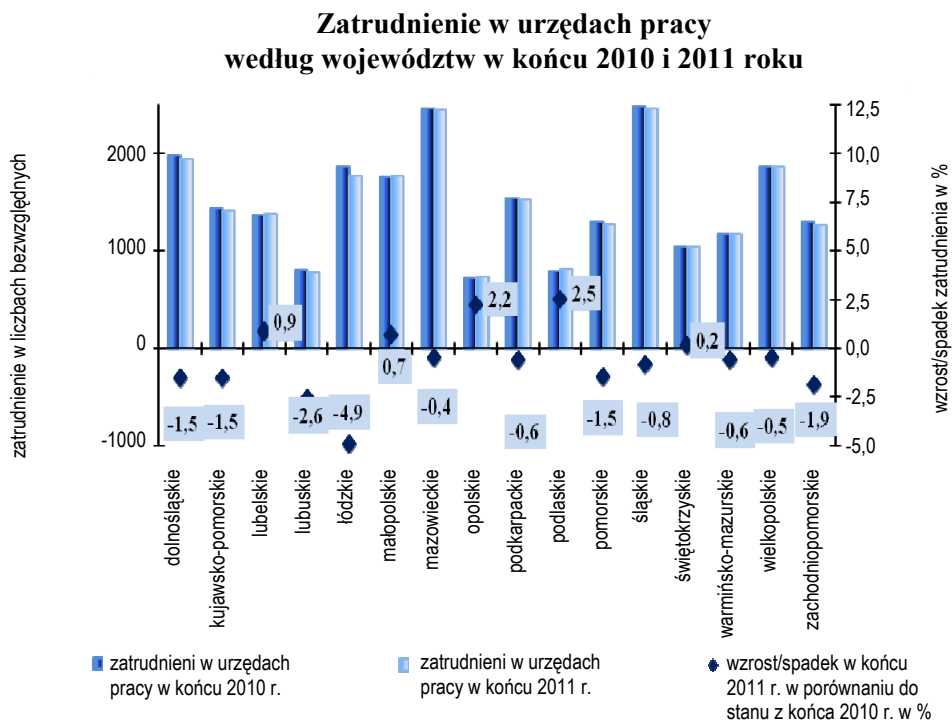

Rozpiętość dynamiki zmian zatrudniania pomiędzy skrajnymi województwami była nieco wyższa niż rok wcześniej i wyniosła 7,4 p. p. (wobec 7,3 p. p. w końcu 2010 r.) – zmiany w zatrudnieniu oscylowały od spadku o 4,9% w łódzkim do wzrostu o 2,5% w podlaskim.

W porównaniu z 2010 r. zdecydowanie najwyższy względny spadek zatrudnienia odnotowany został w województwie łódzkim – o 4,9% (z 1 862 osób do 1 770 osób w końcu 2011 r.).

Na kolejnych miejscach uplasowały się województwa:

- lubuskie – spadek liczby pracowników urzędów pracy o 2,6% (z 807 osób do 786 osób);
- zachodniopomorskie – spadek liczby pracowników urzędów pracy o 1,9% (z 1 292 osób do 1 268 osób).

Natomiast spośród województw, w których w 2011 r. wystąpił wzrost liczby zatrudnionych w powiatowych i wojewódzkich urzędach pracy w porównaniu z rokiem poprzednim, największy względny wzrost odnotowano w województwie podlaskim (o 2,5% tj. o 20 osób, z 797 do 817 osób w końcu 2011 r.) i opolskim (o 2,2% czyli o 16 osób, z 723 osób do 739 osób).

W końcu 2011 r. (podobnie jak rok wcześniej) w 8 województwach (kujawsko-pomorskie, lubelskie, małopolskie, mazowieckie, podkarpackie, podlaskie, warmińsko-mazurskie i zachodniopomorskie) udział zatrudnionych w powiatowych urzędach pracy w danym województwie w stosunku do ogółu zatrudnionych w powiatowych urzędach pracy w kraju był niższy niż odsetek bezrobotnych w tych województwach w liczbie ogółem zarejestrowanych bezrobotnych w Polsce. Powodowało to, że w województwach tych liczba bezrobotnych przypadających na 1 pracownika powiatowych urzędów pracy zdecydowanie przewyższała średnią krajową.

Zatrudnienie w powiatowych urzędach pracy i liczba bezrobotnych przypadających na 1 pracownika PUP

Wyszczególnienie	Zatrudnieni w powiatowych urzędach pracy w końcu 2011 r.		Zarejestrowani bezrobotni w końcu 2011 r.		Liczba bezrobotnych przypadających na 1 pracownika powiatowego urzędu pracy w liczbach bezwzględnych
	w liczbach bezwzględnych	w %	w liczbach bezwzględnych	w %	
Polska	20 137	100,0	1 982 676	100,0	98
Dolnośląskie	1 689	8,4	143 575	7,2	85
Kujawsko-Pomorskie	1 242	6,2	139 622	7,0	112
Lubelskie	1 194	5,9	122 441	6,2	103
Lubuskie	668	3,3	59 134	3,0	89
Łódzkie	1 547	7,7	138 652	7,0	90
Małopolskie	1 416	7,0	145 094	7,3	102
Mazowieckie	2 106	10,5	246 739	12,4	117
Opolskie	552	2,7	48 029	2,4	87
Podkarpackie	1 284	6,4	146 208	7,4	114
Podlaskie	622	3,1	65 920	3,3	106
Pomorskie	1 105	5,5	106 667	5,4	97
Śląskie	2 222	11,0	186 187	9,4	84
Świętokrzyskie	916	4,5	83 217	4,2	91
Warmińsko-Mazurskie	1 019	5,1	107 333	5,4	105
Wielkopolskie	1 543	7,7	134 954	6,8	87
Zachodniopomorskie	1 012	5,0	108 904	5,5	108

Źródło: sprawozdanie MPiPS-01 oraz MPiPS-06.

Najwięcej, bo aż 117 bezrobotnych przypadło średnio na 1 pracownika powiatowych urzędów w województwie mazowieckim, 114 – w podkarpackim, 112 w kujawsko-pomorskim, 108 osób – w zachodniopomorskim.

Najkorzystniej wyglądała sytuacja w województwie śląskim – na 1 pracownika PUP przypadało 84 bezrobotnych, czyli 33 osoby mniej niż w mazowieckim. Zauważyć należy, że mimo tak wysokich rozbieżności w liczbie bezrobotnych przypadających na 1 pracownika urzędu pracy stopa bezrobocia w obu tych województwach była zbliżona, tj. w końcu 2011 r. wyniosła ona 9,9% w mazowieckim i 10,1% w śląskim. Powyższe pozwala wysnuć wniosek, że to przede wszystkim lokalne uwarunkowania w postaci rozwoju społeczno-gospodarczego regionów, czy położenie geograficzne decydują o wskaźniku bezrobocia, natomiast poziom zatrudnienia w urzędach pracy może mieć tu niewielki wpływ.

Liczba bezrobotnych przypadających na jednego pracownika powiatowego urzędu pracy w końcu 2011 roku

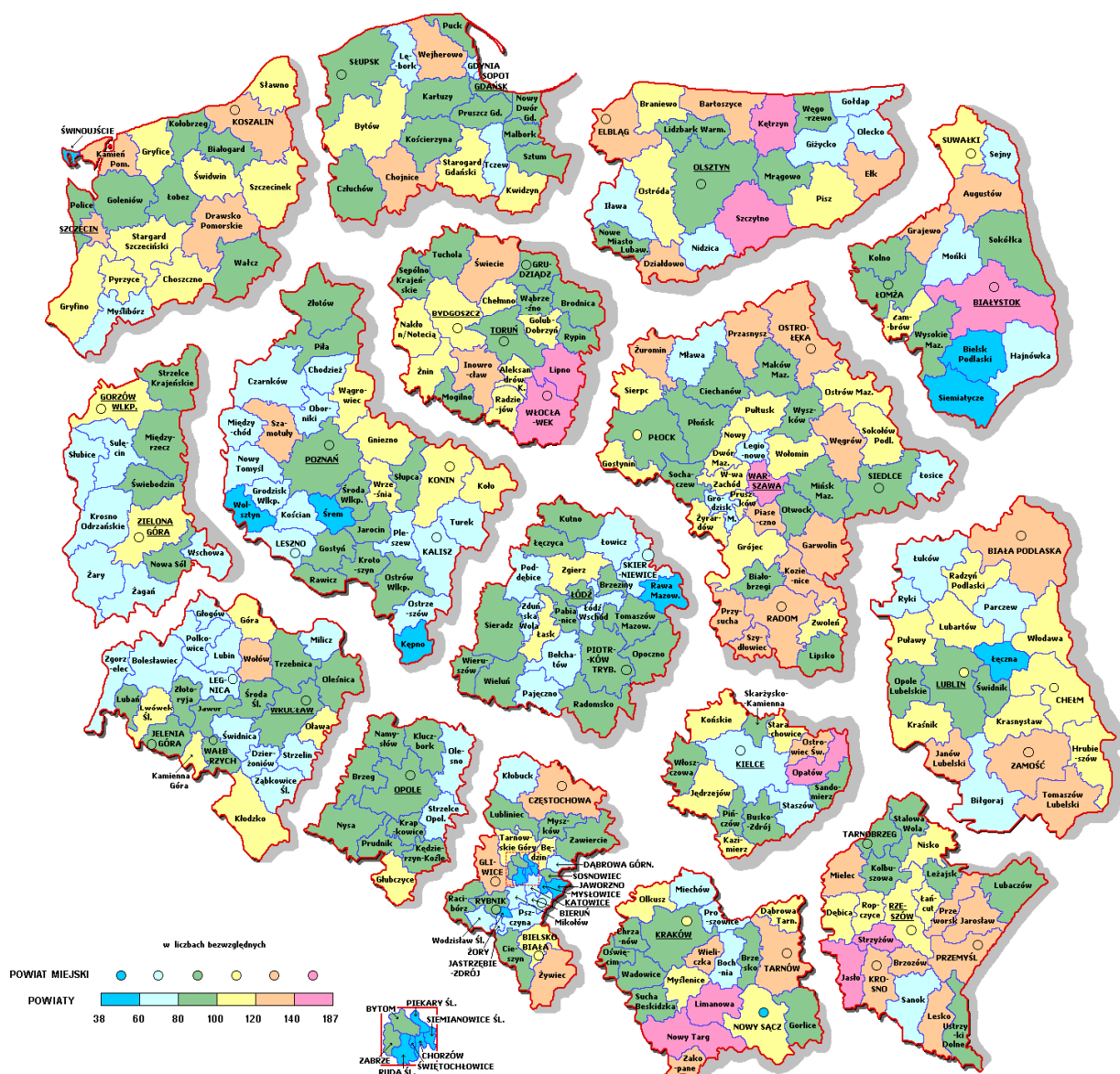

Doskonałym przykładem potwierdzającym powyższe przypuszczenie jest M. St. Warszawa. W końcu 2011 r. na 1 pracownika powiatowego urzędu pracy M. St. Warszawy przypadało aż 183 bezrobotnych (niemal najwyższy wskaźnik w kraju), a wskaźnik bezrobocia był tam prawie najniższy w kraju, zaraz po powiecie poznańskim i M. Poznań, tj. wynosił 3,8%.

W końcu 2011 r. najmniej bezrobotnych przypadało na 1 pracownika powiatowego urzędu pracy w Jaworznie (38 bezrobotnych), Siemianowicach Śląskich (45 bezrobotnych), i Świętochłowicach (45 osób). Najgorzej wyglądała sytuacja w powiatowych urzędach pracy w Nowym Targu (187 osób) i M. St. Warszawa (183 osoby).

1.2. Płynność zatrudnienia

W 2011 roku w porównaniu do roku 2010 zmniejszyła się liczba przyjętych do pracy w urzędach pracy, natomiast wzrosła liczba zwolnionych. Poziom przyjęć był niższy niż zwolnień.

Zatrudnienie w urzędach pracy podjęło 2 541 osób wobec 3 446 osób w 2010 r., tym samym liczba przyjęć do pracy w urzędach pracy spadła o 26,3%. Liczba osób przyjętych do pracy w 2011 r. była o 188 osób niższa od liczby zwolnionych z pracy w urzędach pracy, co spowodowało nieznaczny spadek zatrudnienia w końcu roku.

W wojewódzkich urzędach pracy pracę rozpoczęło 326 osób, tj. o 171 osób mniej niż rok wcześniej, czyli 34,4%. Natomiast do pracy w powiatowych urzędach w 2011 r. przyjęto 2 215 osób, czyli o 734 osoby, tj. o 24,9% mniej niż w 2010 roku.

Z pracy w urzędach pracy w 2011 roku zwolniono łącznie 2 729 osób, wobec 2 707 osób w 2010 r. – spadek o 22 osoby, tj. o 0,8%. Liczba zwolnionych z wojewódzkich urzędów pracy była niższa niż przed rokiem o 54 osoby, natomiast liczba zwolnionych z powiatowych urzędów pracy wzrosła o 76 osób.

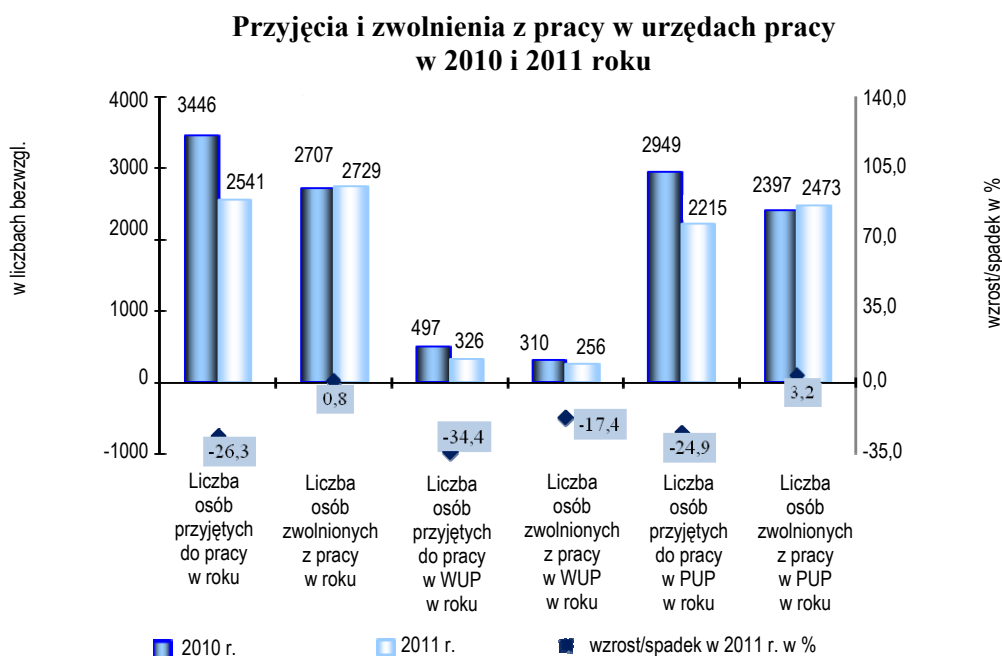

Płynność zatrudnienia w urzędach pracy w latach 2000–2011

Wyszczególnienie	Liczba osób przyjętych do pracy w roku	Liczba osób zwolnionych z pracy w roku	Liczba osób zatrudnionych w końcu roku
razem wojewódzkie i powiatowe urzędy pracy			
2000	9 164	10 005	17 162
2001	7 000	7 515	16 486
2002	7 105	7 158	15 874
2003	10 513	8 914	17 635
2004	12 039	10 818	18 575
2005	12 750	11 798	19 650
2006	6 367	5 798	19 933
2007	4 554	3 984	20 382
2008	6 249	4 194	22 362
2009	3 587	2 714	23 222
2010	3 446	2 707	23 841
2011	2 541	2 729	23 638
wojewódzkie urzędy pracy			
2000	344	648	1 101
2001	229	176	1 139
2002	158	167	1 127
2003	507	175	1 450
2004	780	295	1 927
2005	423	246	2 108
2006	502	277	2 325
2007	780	321	2 775
2008	631	364	3 038
2009	500	294	3 244
2010	497	310	3 407
2011	326	256	3 501
powiatowe urzędy pracy			
2000	8 820	9 357	16 061
2001	6 771	7 339	15 347
2002	6 947	6 991	14 747
2003	10 006	8 739	16 185
2004	11 259	10 523	16 648
2005	12 327	11 552	17 542
2006	5 865	5 521	17 608
2007	3 774	3 663	17 607
2008	5 618	3 830	19 324
2009	3 087	2 420	19 978
2010	2 949	2 397	20 434
2011	2 215	2 473	20 137

Źródło: sprawozdanie MPiPS-06.

Od 2003 roku do sprawozdania MPiPS-06 o instytucjonalnej obsłudze rynku pracy zostały wprowadzone kody przyczyn zwolnień. Wśród wskazanych przyczyn zwolnień pracowników urzędów pracy 13,6% zwolnionych stanowiły zwolnienia na własną prośbę (371 osób), 4,8% z powodu przejścia na emeryturę lub rentę (132 osoby), a 4,2% z powodu restrukturyzacji zatrudnienia w urzędzie. W porównaniu do 2010 roku największy wzrost dotyczył pracowników, którzy zakończyli pracę w urzędzie pracy z powodu przejścia na emeryturę bądź rentę (o 85,9%). Spadła natomiast w porównywanym okresie liczba osób, które zwolniły się na własną prośbę (o 18%).

1.3. Struktura zatrudnienia

Struktura zatrudnienia w wojewódzkich i powiatowych urzędach pracy obejmuje takie obszary jak: płeć, wiek, wykształcenie, staż pracy i stanowisko pracy.

1.3.1. Zatrudnieni według płci

W końcu 2011 r. w urzędach pracy zatrudnionych było 3 894 mężczyzn i 19 774 kobiety. W porównaniu do stanu z końca 2010 r. liczba zatrudnionych w urzędach pracy kobiet zmniejszyła się o 0,7%, zaś liczba zatrudnionych mężczyzn spadła o 1,6%. Zatem spadek zatrudnienia łącznie w WUP i PUP w nieco większym stopniu dotyczył mężczyzn niż kobiet.

Zatrudnieni w urzędach pracy według płci w latach 2000–2011

Wyszczególnienie	2000	2001	2002	2003	2004	2005	2006	2007	2008	2009	2010	2011
Zatrudnieni w WUP i PUP razem	17 162	16 486	15 874	17 635	18 575	19 650	19 933	20 382	22 362	23 222	23 841	23 638
z tego												
Kobiety	13 734	13 230	12 932	14 242	14 893	15 813	16 224	16 708	18 565	19 365	19 885	19 744
Mężczyźni	3 428	3 256	2 942	3 393	3 682	3 837	3 709	3 674	3 797	3 857	3 956	3 894
Zatrudnieni w WUP	1 101	1 139	1 127	1 450	1 927	2 108	2 325	2 775	3 038	3 244	3 407	3 501
z tego												
Kobiety	786	803	785	976	1 298	1 443	1 628	1 995	2 223	2 432	2 543	2 645
Mężczyźni	315	336	342	474	629	665	697	780	815	812	864	856
Zatrudnieni w PUP	16 061	15 347	14 747	16 185	16 648	17 542	17 608	17 607	19 324	19 978	20 434	20 137
z tego												
Kobiety	12 948	12 427	12 147	13 266	13 595	14 370	14 596	14 713	16 342	16 933	17 342	17 099
Mężczyźni	3 113	2 920	2 600	2 919	3 053	3 172	3 012	2 894	2 982	3 045	3 092	3 038

Źródło: sprawozdanie MPiPS-06.

W powiatowych urzędach pracy w odniesieniu do końca 2010 r. spadła zarówno liczba zatrudnionych kobiet, jak i mężczyzn, przy czym nieco wyższa była dynamika spadku liczby zatrudnionych mężczyzn (1,7% wobec 1,4%). Natomiast wśród pracowników wojewódzkich urzędów pracy spadek liczby zatrudnionych w porównywanym okresie dotyczył wyłącznie subpopulacji mężczyzn (o 0,9%), podczas gdy wśród kobiet odnotowano wzrost zatrudnienia (o 4,0%).

Niezmienne wśród pracowników urzędów pracy zdecydowanie dominują kobiety, a ponadto odsetek kobiet w ogólnej liczbie zatrudnionych zwiększył się z 80% w końcu 2000 r. do 83,5% w końcu 2011 r.

W strukturze zatrudnionych w wojewódzkich urzędach pracy odsetek kobiet był nieco niższy niż w powiatowych urzędach – 75,5% wobec 84,9%.

Struktura zatrudnienia w urzędach pracy według płci w latach 2000–2011

Według stanu w końcu okresu sprawozdawczego

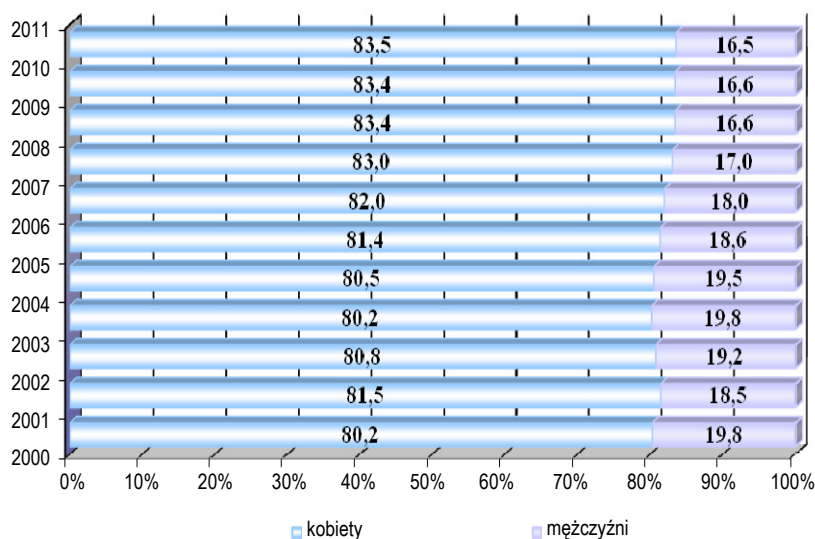

1.3.2. Zatrudnieni według wieku

Średni wiek pracowników urzędów pracy, wprawdzie nieznacznie, ale jednak wzrasta. **W końcu 2011 roku średni wiek pracowników urzędów pracy wyniósł 39 lat (wobec 38,4 w końcu 2010 roku).** Średni wiek pracowników wojewódzkich urzędów pracy był niższy niż średni wiek pracowników powiatowych urzędów pracy i wyniósł odpowiednio 37,1 roku wobec 39,3 roku.

W końcu 2011 r. wśród zatrudnionych w urzędach pracy najliczniej reprezentowane były osoby w wieku 25–34 lata – 10 051 osób, które stanowiły 42,5% ogółu zatrudnionych w urzędach pracy. Zatem liczba pracowników powiatowych i wojewódzkich urzędów pracy w wieku 25–34 lata, w stosunku do 2010 roku, spadła o 300 osób, czyli o 2,9%. Spadła również liczba pracowników w wieku 45–54 lata, przy czym dynamika spadku w tej grupie wiekowej była nieco silniejsza (o 5,6% tj. o 262 osoby, do poziomu 4 390 osób w końcu 2011 r.). Najsilniejszy spadek odnotowano w „najmłodszym” przedziale wiekowym, czyli wśród osób, których wiek

nie przekroczył 24 lat – o 332 osoby, tj. o 26,2% (z poziomu 1 265 osób w końcu 2010 r. do poziomu 933 osób w końcu 2011 r.). Natomiast zdecydowanie najsilniejszy wzrost w omawianym okresie odnotowano wśród pracowników najstarszych, czyli w wieku 55 lat i więcej. Liczba najstarszych pracowników urzędów pracy zwiększyła się w skali roku o 17,8% (401 osób). Świadczyć to może o „starzeniu się” pracowników urzędów pracy.

Struktura zatrudnienia w urzędach pracy według wieku w latach 2000–2011

Według stanu w końcu okresu sprawozdawczego

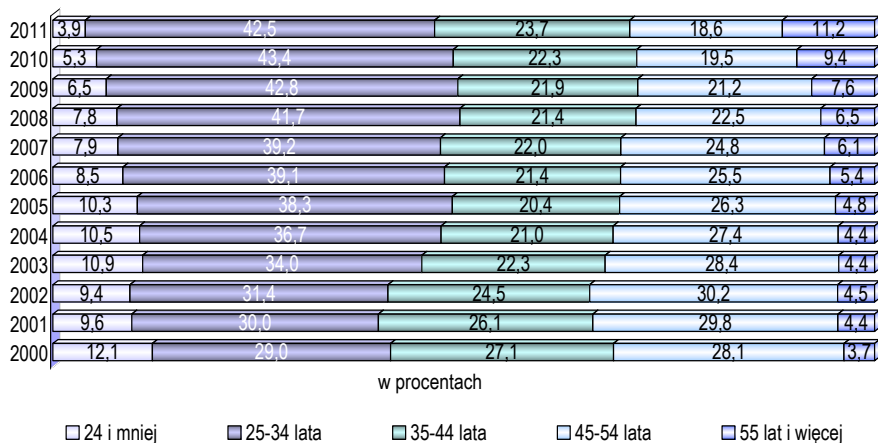

Należy zauważyć, że w wojewódzkich urzędach pracy 6 na 10 pracowników ma mniej niż 35 lat, natomiast w powiatowych urzędach pracy mniej niż 45% pracowników jest w tym wieku.

Na przestrzeni omawianych lat notuje się:

- spadek odsetka zatrudnionych w urzędach pracy w wieku do 24 lat (3,9% w końcu 2011 r. wobec 12,1% w końcu 2000 r.);
- spadek udziału zatrudnionych w wieku 35–54 lata – z 55,2% do 42,3%;
- wzrost udziału procentowego osób w wieku 25–34 lata – z 29,0% do 42,5%;
- 3-krotny wzrost udziału procentowego osób posiadających co najmniej 55 lat – z 3,7% do 11,2%.

1.3.3. Zatrudnieni według poziomu wykształcenia

Poziom wykształcenia pracowników urzędów pracy z roku na rok poprawia się. Obserwowana jest stała tendencja wzrostu liczby pracowników legitymujących się dyplomami wyższych uczelni. **W końcu 2011 r. wyższe wykształcenie posiadały 17 204 osoby zatrudnione w urzędach pracy, co stanowiło 72,8% ogółu zatrudnionych.** Dyplomem wyższej uczelni legitymowało się 9 na 10 pracowników wojewódzkich urzędów pracy i 7 na 10 pracowników powiatowych urzędów pracy.

W porównaniu do stanu z końca 2000 r. udział procentowy osób z wyższym wykształceniem zwiększył się ponad 2-krotnie (z 30,4% do 72,8% w końcu 2011 r.). Podnoszenie kwalifikacji zawodowych wiąże się z obowiązkiem, ale również wyższymi możliwościami uzyskania wyż-

szego wykształcenia. Przede wszystkim jest to widoczne wśród pracowników powiatowych urzędów pracy, wśród których odsetek osób z wyższym wykształceniem zwiększył się z 28% w końcu 2000 r. do 69,6% w końcu 2011 r.

Struktura zatrudnienia w urzędach pracy według poziomu wykształcenia w latach 2000–2011

Według stanu w końcu okresu sprawozdawczego

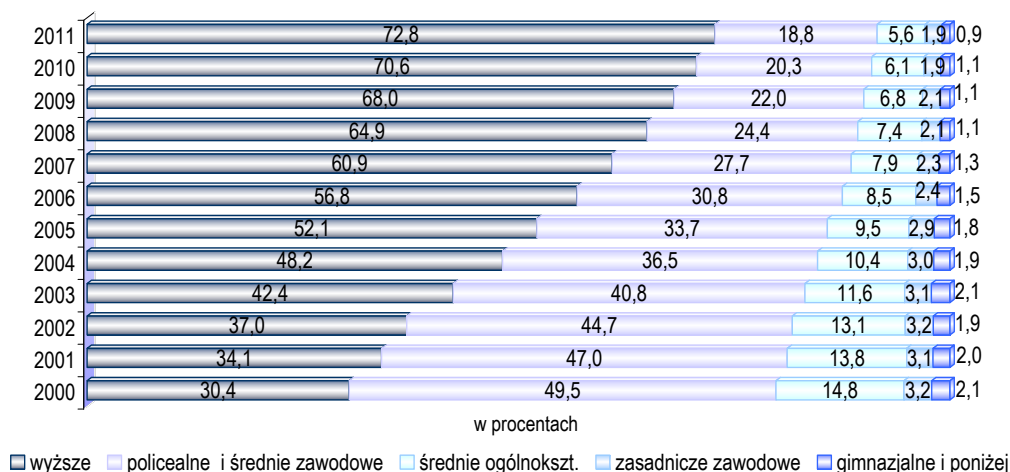

W związku z powyższym wśród pracowników łącznie powiatowych i wojewódzkich urzędów pracy systematycznie zmniejszał się odsetek osób z wykształceniem:

- policealnym i średnim zawodowym – z 49,5% w końcu 2000 r. do 18,8% w końcu 2011 r.;
- średnim ogólnokształcącym – z 14,8% do 5,6%;
- zasadniczym zawodowym – z 3,2% do 1,9%;
- gimnazjalnym i poniżej – z 2,1% do 0,9%.

1.3.4. Zatrudnieni według stażu pracy w służbach zatrudnienia

Struktura zatrudnienia według stażu pracy w służbach zatrudnienia na przestrzeni lat wykazywała duże zróżnicowanie.

Według stanu w końcu 2011 r., najwięcej osób pracowało w służbach zatrudnienia od 1 do 5 lat (7 383 osoby, 31,2%) oraz w przedziale od 10 do 20 lat (7 363 osoby, 31,1%). Wśród pracowników wojewódzkich urzędów pracy zdecydowanie dominują osoby ze stażem od 1 do 5 lat (stanowią 41,7% ogółu pracowników w wup), podczas gdy w powiatowych urzędach ich udział pozostaje niższy (29,4%). W powiatowych urzędach pracy najwyższy udział procentowy charakteryzuje osoby ze stażem 10–20 lat (w końcu 2011 r. – 33,6%). Na uwagę zasługuje także wzrost udziału procentowego najdłużej zatrudnionych pracowników urzędów pracy. Udział tej grupy zwiększył się z 6,0% w końcu 2010 r. do 9,6% w końcu 2011 r. Wzrósł także udział osób legitymujących się stażem 5–10 lat (z 19,9% do 22,7%).

Struktura zatrudnienia w urzędach pracy według stażu pracy w służbach zatrudnienia w latach 2000–2011

Według stanu w końcu okresu sprawozdawczego

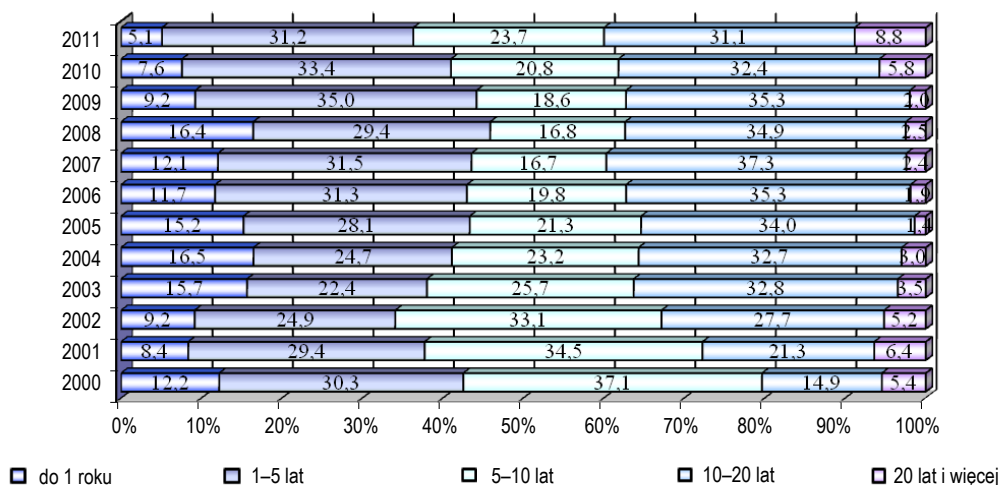

W latach 2000–2011 widoczny był:

- ponad 2-krotny wzrost procentowego udziału zatrudnionych legitymujących się stażem pracy w służbach zatrudnienia od 10 do 20 lat – z 14,9% w końcu 2000 r. do 31,1% w końcu 2011 r.;
- znaczny spadek (o 13,4 punktu procentowego) udziału zatrudnionych ze stażem od 5 do 10 lat – z 37,1% do 23,7%, choć tutaj w ostatnim okresie wystąpił wzrost udziału procentowego (z poziomu 20,8% w końcu 2010 r. do poziomu 23,7% w końcu 2011 r., czyli o 2,9 punktu procentowego);
- ponad 2-krotny spadek liczby pracowników ze stażem do 1 roku, z 12,2% do 5,1%.

1.3.5. Zatrudnieni według stanowisk pracy

Z liczby 23 638 osób, które w końcu 2011 roku zatrudnione były w urzędach pracy, 2 931 osób zajmowało stanowiska kierownicze, co stanowiło 12,4% zatrudnionych. Przy ogólnym spadku liczby pracowników urzędów pracy o 203 osoby liczba kierowników wzrosła o 78 osób, tj. o 2,7%.

Liczba osób pracujących na stanowiskach kierowniczych w wojewódzkich urzędach pracy w końcu 2011 roku w porównaniu do końca 2010 roku wzrosła o 27 osób (z 488 osób do 515 osób). **Osoby na stanowiskach kierowniczych stanowiły 14,7% zatrudnionych w wojewódzkich urzędach pracy.** Najwyższy odsetek kierowników odnotowano wśród pracowników wojewódzkiego urzędu pracy w Łodzi (25,1%), gdzie w końcu 2011 r. co czwarty pracownik zajmował stanowisko kierownicze. W Zielonej Górze i Katowicach stanowisko kierownicze piastował co piąty pracownik, w Poznaniu, Wrocławiu, Warszawie i Opolu – co szósty. W wojewódzkim urzędzie pracy w Szczecinie kierownicy stanowili 8,6% zatrudnionych i był to zdecydowanie najniższy wskaźnik w kraju.

W końcu 2011 r. na stanowiskach kierowniczych w powiatowych urzędach pracy pracowało 2 416 osób, co stanowiło 12,0% ogółu pracowników tych urzędów. W porównaniu do

stanu z końca 2010 r. liczba osób zajmujących kierownicze stanowiska wzrosła o 51 osób, tj. o 2,2%. Wśród pracowników powiatowych urzędów pracy w danym województwie najwyższy odsetek osób zajmujących kierownicze stanowiska odnotowano w podlaskim (15,8% ogółu pracowników), zaś najniższy w świętokrzyskim (10,5%).

Zatrudnieni w urzędach pracy według stanowisk pracy w latach 2005–2011

Wyszczególnienie	Zatrudnieni według stanu w końcu roku						
	2005	2006	2007	2008	2009	2010	2011
Zatrudnieni w WUP i PUP razem	19 650	19 933	20 382	22 362	23 222	23 841	23 638
z razem na stanowiskach							
– kierowniczych	2 401	2 441	2 541	2 655	2 769	2 853	2 931
– pośredników pracy	1 697	2 085	2 322	3 423	3 571	3 603	3 676
– doradców zawodowych	782	872	938	1 648	1 666	1 786	1 823
– specjalistów do spraw rozwoju zawodowego	250	254	299	446	732	853	918
– specjalistów do spraw programów	456	663	679	785	1 105	1 146	1 183
– liderów klubów pracy	102	132	150	328	585	643	624
– w ramach kadry EURES	x	x	120	234	322	464 ¹⁾	531 ¹⁾
Zatrudnieni w WUP ogółem	2 108	2 325	2 775	3 038	3 244	3 407	3 501
z ogółem na stanowiskach							
– kierowniczych	337	331	398	462	499	488	515
– pośredników pracy	44	44	41	44	50	48	53
– doradców zawodowych	181	178	179	203	208	215	222
– specjalistów do spraw rozwoju zawodowego	1	1	0	0	2	3	3
– specjalistów do spraw programów	195	311	293	337	496	477	510
– liderów klubów pracy	0	0	0	4	4	4	3
– w ramach kadry EURES*	x	32	38	50	50	50	52
Zatrudnieni w PUP ogółem	17 542	17 608	17 607	19 324	19 978	20 434	20 137
z ogółem na stanowiskach							
– kierowniczych	2 064	2 110	2 143	2 193	2 270	2 365	2 416
– pośredników pracy	1 653	2 041	2 281	3 379	3 521	3 555	3 623
– doradców zawodowych	601	694	759	1 445	1 458	1 571	1 601
– specjalistów do spraw rozwoju zawodowego	249	253	299	446	730	850	915
– specjalistów do spraw programów	261	352	386	448	609	669	673
– liderów klubów pracy	102	132	150	324	581	639	621
– w ramach kadry EURES**	x	x	82	184	272	414 ²⁾	479 ²⁾

Źródło: sprawozdanie MPiPS-06.

¹⁾ Łącznie z pośrednikami pracy realizującymi zadania EURES w powiatowych urzędach pracy.

²⁾ Pośrednicy pracy realizujący zadania EURES.

* W 2005 roku kadra sieci EURES (kierownicy liniowi EURES, doradcy EURES, wojewódzcy asystenci EURES) – liczyła 28 osób, ** w 2005 roku kadra sieci EURES (powiatowi asystenci EURES) – liczyła 74 osoby, w 2006 roku było 148 pośredników pracy pełniących funkcje asystentów EURES.

Notuje się dynamiczny wzrost zatrudnienia na stanowiskach kluczowych. W oparciu o ustawę o promocji zatrudnienia i instytucjach rynku pracy, w wojewódzkich i powiatowych urzędach pracy, wyróżnione zostały grupy stanowisk pracy tzw. kluczowych, do których zalicza się: pośredników pracy, doradców zawodowych, specjalistów do spraw rozwoju zawodowego, specjalistów do spraw programów, liderów klubów pracy, doradców i asystentów EURES.

W końcu 2011 r. łącznie w wojewódzkich i powiatowych urzędach pracy zatrudnionych było 8 276 pracowników na stanowiskach kluczowych, co stanowiło 35% ogółu zatrudnionych w urzędach pracy. W porównaniu do stanu sprzed roku wzrosła liczba zatrudnionych na kluczowych stanowiskach, o 195 osób, czyli o 2,4%, przy jednoczesnym wzroście udziału zatrudnionych na stanowiskach kluczowych w ogólnej licznie zatrudnionych o 1,1 punktu procentowego (z poziomu 33,9%).

Z liczby pracowników zatrudnionych na stanowiskach kluczowych w końcu 2011 r. wymienić należy:

- 3 676 pośredników pracy (z czego 3 623 w powiatowych urzędach pracy, w tym 479 osób realizowało zadania EURES);
- 1 823 doradców zawodowych (w tym 1 601 w powiatowych urzędach pracy);
- 918 specjalistów do spraw rozwoju zawodowego (z tego 915 w powiatowych urzędach pracy);
- 1 183 specjalistów do spraw programów (w tym 673 w powiatowych urzędach pracy);
- 624 liderów klubów pracy (w tym 621 w powiatowych urzędach pracy);
- 52 pracowników w ramach kadry EURES w wojewódzkich urzędach pracy.

W powiatowych urzędach pracy zwiększyła się liczba pracowników na wszystkich kluczowych stanowiskach, z wyjątkiem liderów klubów pracy. Liczba pośredników pracy w powiatowych urzędach pracy wzrosła o 1,9% (z 3 555 osób w końcu 2010 r. do 3 623 osób w końcu 2011 r.), przy czym liczba pośredników pracy realizujących zadania EURES zwiększyła się o 15,7%. Liczba doradców zawodowych zwiększyła się z 1 571 osób do 1 601 osób (o 1,9%). Największy procentowo wzrost odnotowano natomiast wśród specjalistów ds. rozwoju zawodowego – o 7,6% (z 850 osób do 915 osób). Po raz pierwszy od 2005 roku zmniejszyła się liczba liderów klubów pracy – o 2,8%, (z 639 osób w końcu 2010 r. do 621 osób w końcu 2011 r.).

W końcu 2011 r. najmniej bezrobotnych przypadło na jednego kluczowego pracownika powiatowego urzędu pracy w Siemianowicach Śląskich (112 bezrobotnych na jednego pracownika kluczowego), Świętochłowicach (119 bezrobotnych) i Jaworznie (120 bezrobotnych).

Najgorzej wyglądała sytuacja w powiatowych urzędach pracy w Nowym Dworze Mazowieckim (928 osób bezrobotnych na jednego pracownika kluczowego), w Strzyżowie (669 bezrobotnych) i Nowym Targu (604 osoby).

Liczba bezrobotnych przypadających na jednego pracownika kluczowego w powiatowym urzędzie pracy w końcu 2011 roku

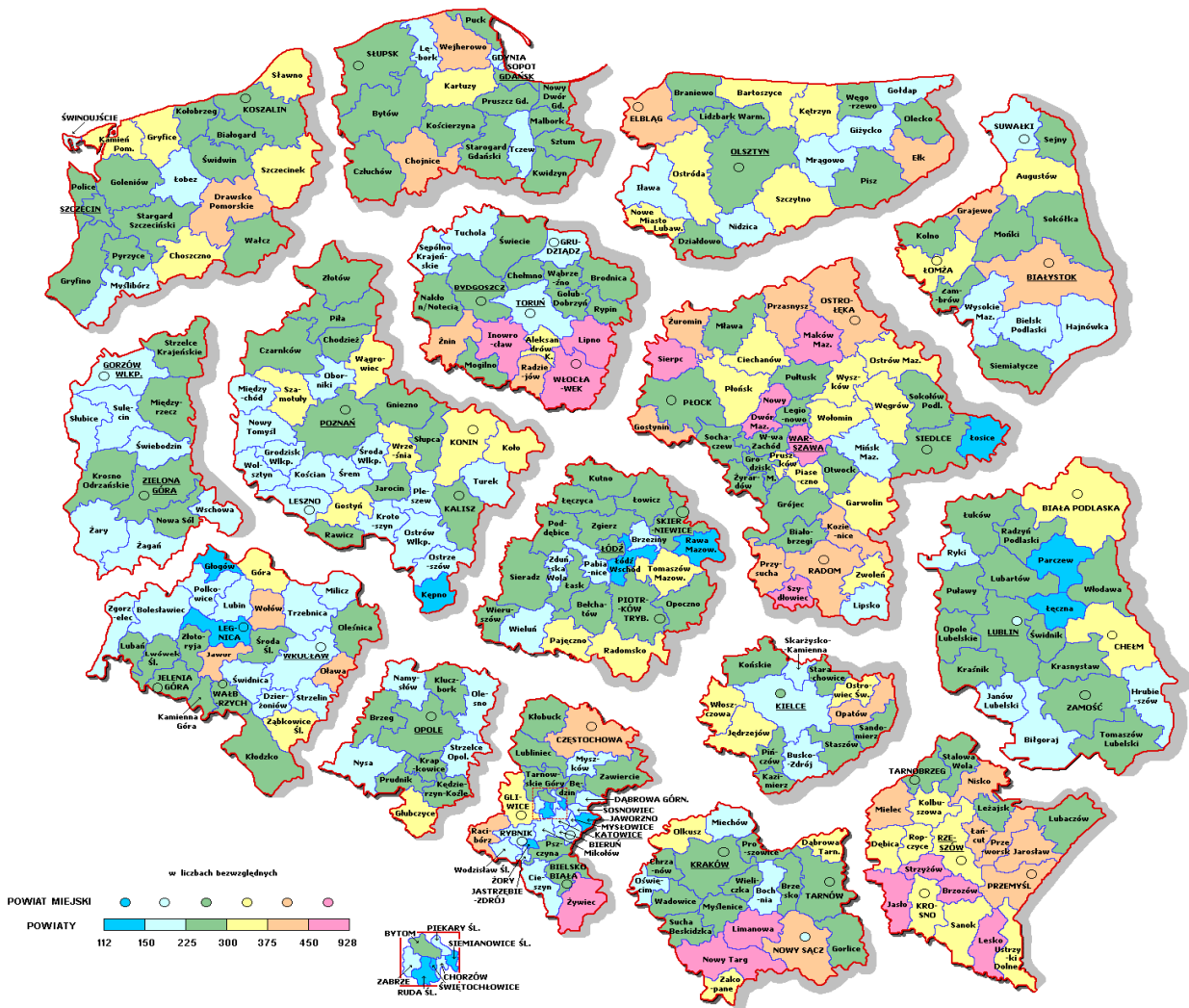

Zatrudnieni w powiatowych urzędach pracy pośrednicy pracy w latach 2000–2011

Według stanu w końcu okresu sprawozdawczego

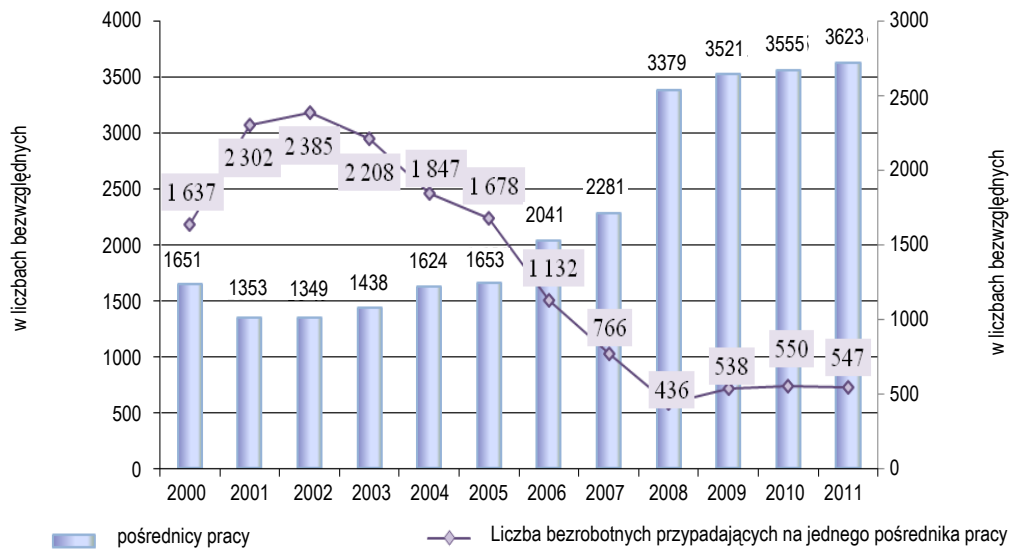

W końcu 2011 roku na jednego pośrednika pracy w powiatowym urzędzie pracy przypadało 547 bezrobotnych wobec 550 bezrobotnych w końcu 2010 r. Należy jednak pamiętać, że w końcu 2007 r. jeden pośrednik pracy przypadał na 766 osób, a w końcu 2000 r. – na 1 637 osób bezrobotnych. W latach najwyższego bezrobocia na 1 pośrednika pracy przypadało ponad 2300 bezrobotnych.

Liczba bezrobotnych przypadających na jednego pośrednika pracy w powiatowym urzędzie pracy w końcu 2011 roku

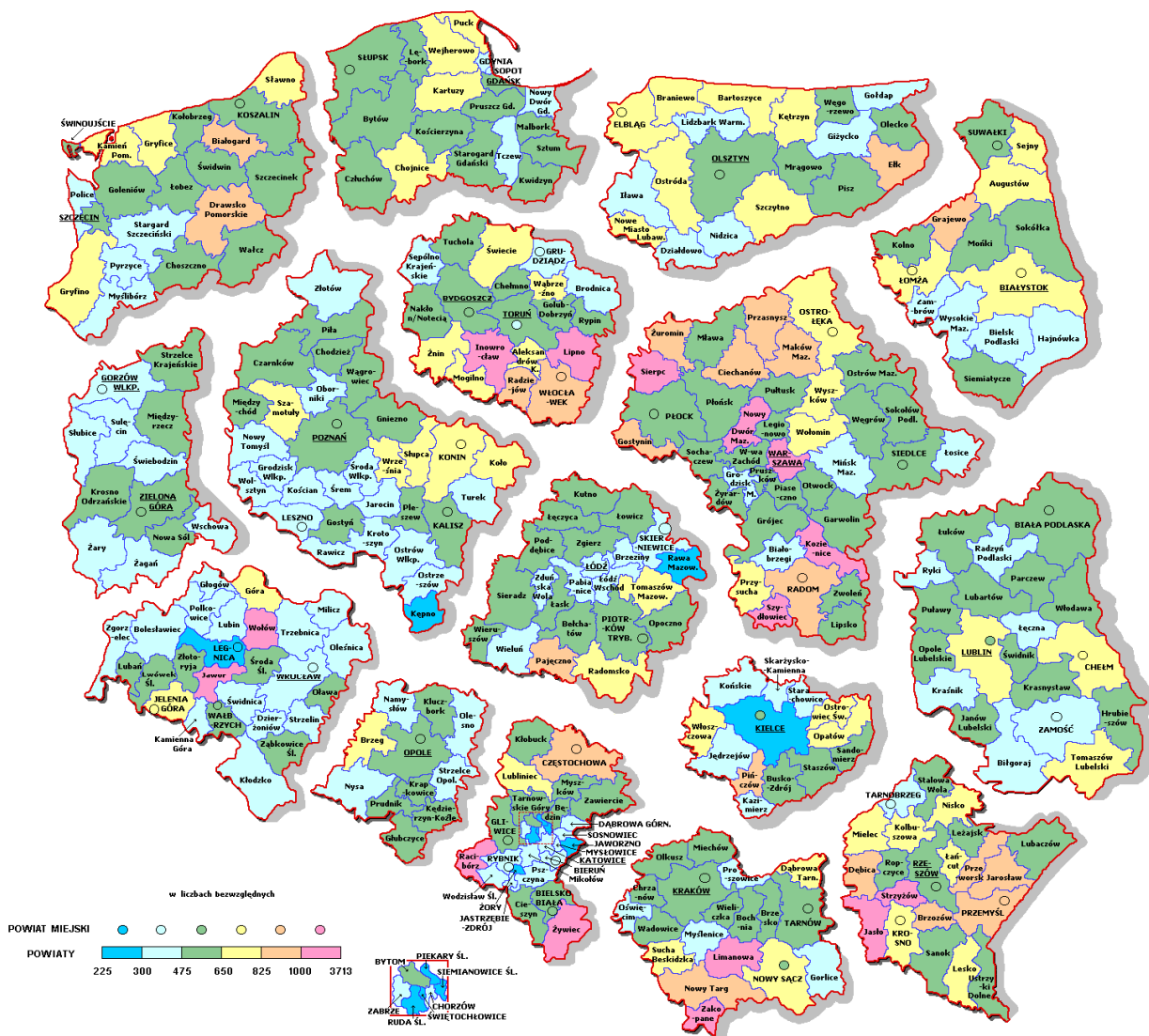

W końcu 2011 r. najmniej bezrobotnych przypadało na jednego pośrednika pracy w powiatowych urzędach pracy w Rawie Mazowieckiej (225 bezrobotnych), Siemianowicach Śląskich (232 bezrobotnych) i Świętochłowicach (251 bezrobotnych). Najgorzej wyglądała sytuacja w powiatowych urzędach pracy w Nowym Dworze Mazowieckim (3 713 osób), w Strzyżowie (1 506 osób) i Raciborzu (1 397 osób).

Na jednego doradcę zawodowego w powiatowych urzędach pracy przypadało 1 238 osób bezrobotnych w końcu 2011 roku, podczas gdy rok wcześniej – 1 244 bezrobotnych. W końcu 2007 r. wskaźnik ten wynosił 2 301 bezrobotnych, a w końcu 2000 r. był prawie 5-krotnie wyższy niż w analizowanym roku (5 666 osób). Najwięcej bezrobotnych przypadało na 1 doradcę w końcu 2001 roku, aż 6 877 osób.

Zatrudnieni w powiatowych urzędach pracy doradcy zawodowi w latach 2000–2011

Według stanu w końcu okresu sprawozdawczego

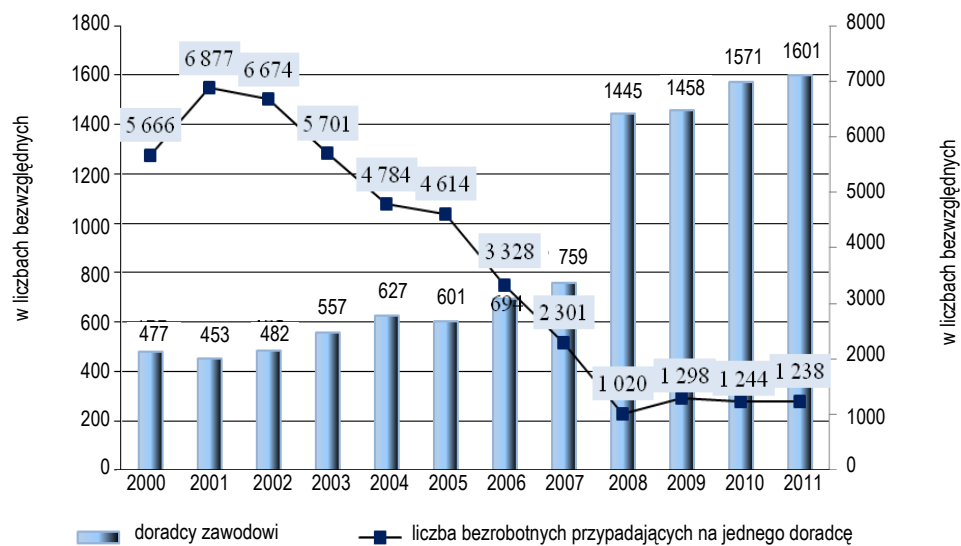

Liczba bezrobotnych przypadających na jednego doradcę zawodowego w powiatowym urzędzie pracy w końcu 2011 roku

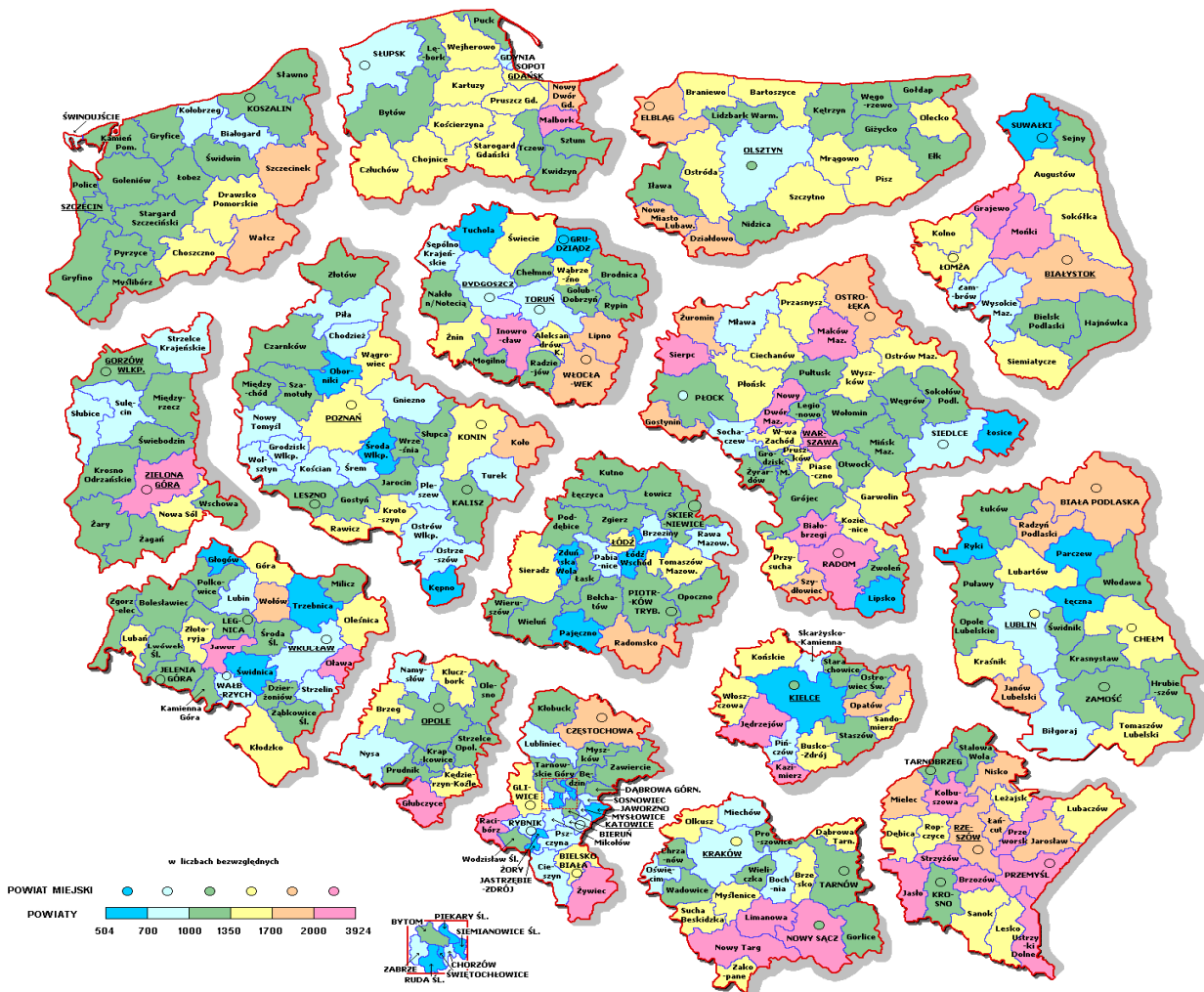

W końcu 2011 r. najmniej bezrobotnych przypadło na 1 doradcę zawodowego w powiatowym urzędzie pracy w Siemianowicach Śląskich (504 bezrobotnych), Środzie Wielkopolskiej (507 osób) i Parczewie (523 osoby). Najgorzej wyglądała sytuacja w powiatowych urzędach pracy w Nowym Targu (3 924 osób), w Nowym Dworze Mazowieckim (3 713 osób), Oławie (3 456 osób) i Głubczycach (3 050 osób).

2. UCZESTNICTWO W KSZTAŁCENIU USTAWICZNYM PRACOWNIKÓW URZĘDÓW PRACY

W kształceniu ustawicznym brało udział 17 883 pracowników zatrudnionych łącznie w wojewódzkich i powiatowych urzędach pracy w końcu 2011 roku, czyli ponad 3/4 zatrudnionych. Dominującą formą kształcenia ustawicznego były formy pozaszkolne, w których kształciło się 17 493 pracowników, co stanowiło 97,8% uczestników kształcenia ustawicznego. W porównaniu do stanu z końca 2010 r. liczba uczestniczących w kształceniu ustawicznym pracowników urzędów pracy pozostała w zasadzie na niezmiennym poziomie (wzrost o 1 osobę), przy czym w formach pozaszkolnych kształciło się o 189 osób więcej.

Zdecydowaną większość uczestniczących w kształceniu ustawicznym stanowiły kobiety (15 098 osób tj. 84,4% uczestniczących w kształceniu ustawicznym).

Biorąc pod uwagę poziom wykształcenia, wśród kształcących się ustawicznie gros stanowiły osoby z wykształceniem wyższym oraz policealnym i średnim zawodowym. Najmniejszy udział w kształceniu ustawicznym dotyczył osób z wykształceniem gimnazjalnym i poniżej. **Osoby z wykształceniem wyższym w liczbie 13 890 stanowiły 77,7% ogółu biorących udział w kształceniu ustawicznym**, a osoby z wykształceniem policealnym i średnim zawodowym w liczbie 3 108 stanowiły 17,4%. Na przeciwnym biegunie znalazły się osoby o najniższym poziomie wykształcenia (11 osób tj. 0,1% ogółu uczestniczących w kształceniu ustawicznym pracowników urzędów pracy).

Pod względem zajmowanego stanowiska w urzędzie pracy, w kształceniu ustawicznym w największym stopniu uczestniczyli pośrednicy pracy (3 186 osób, tj. 17,8% uczestników kształcenia i 86,7% pośredników pracy) oraz osoby na stanowiskach kierowniczych (2 593 osoby tj. 14,5% ogółu pracowników, którzy uczestniczyli w kształceniu i 88,5% kierowników). Z liczby zatrudnionych na stanowiskach kluczowych w kształceniu ustawicznym uczestniczyło 7 075 osób (tj. o 97 osób więcej niż rok wcześniej), czyli 85,5% zatrudnionych na tych stanowiskach.

Pod względem stażu pracy w służbach zatrudnienia najczęściej osób biorących udział w kształceniu ustawicznym legitymowało się stażem pracy w służbach zatrudnienia w przedziale od 1 do 5 lat (5 681 osób, czyli 31,8% ogółu uczestników kształcenia) lub w przedziale od 10 do 20 lat (5 662 osoby, tj. 31,7%). Pracownicy z tych dwóch przedziałów stażu pracy łącznie stanowili ponad 60% ogółu kształcących się.

2.1. Pracownicy wojewódzkich urzędów pracy uczestniczący w kształceniu ustawicznym

W kształceniu ustawicznym uczestniczyło 2 680 osób spośród 3 501 zatrudnionych w końcu 2011 roku w wojewódzkich urzędach pracy, co stanowiło 76,5%. W formach pozaszkolnych kształciło się 2 588 pracowników wojewódzkich urzędów pracy, co stanowiło 73,9% ogółu zatrudnionych w tych jednostkach. Liczba pracowników wup uczestniczących w kształceniu ustawicznym wzrosła o 238 osób, tj. o 9,7% w porównaniu do 2010 r. Wzrost wśród kształcących się w formach pozaszkolnych wyniósł 12,3%.

Kobiety dominując wśród zatrudnionych w urzędach pracy, przeważały również wśród uczestników kształcenia ustawicznego. **W końcu 2011 roku w kształceniu uczestniczyło 2059 kobiet, co stanowiło 77,8% kobiet zatrudnionych w omawianych jednostkach i 76,8% ogółu**

uczestniczących w kształceniu. Mężczyźni zatrudnieni w wojewódzkich urzędach pracy wykazali mniejsze zainteresowanie doskonaleniem zawodowym. W kształceniu ustawicznym uczestniczyło 621 mężczyzn zatrudnionych w wojewódzkich urzędach pracy, czyli 72,5% zatrudnionych mężczyzn i 23,2% uczestniczących w kształceniu.

Pod względem poziomu wykształcenia **zdecydowanie najwyższy był odsetek kształcących się wśród pracowników z wykształceniem wyższym (79,5% zatrudnionych z tej grupy uczestniczyło w kształceniu).** W kształceniu ustawicznym nie uczestniczyła żadna osoba legitymująca się wykształceniem zasadniczym zawodowym i tylko 1 osoba z wykształceniem gimnazjalnym i poniżej (4,5% zatrudnionych w tej grupie).

Zatrudnienie w wojewódzkich urzędach pracy i uczestnictwo w kształceniu ustawicznym według poziomu wykształcenia

Wyszczególnienie o – ogółem k – kobiety		Zatrudnieni w wojewódzkich urzędach pracy w końcu 2011 r.	w tym uczestniczący w kształceniu ustawicznym w 2011 r.		w tym kształcący się w formach pozaszkolnych		
			w liczbach bezwzględnych	w % do zatrudnionych	w liczbach bezwzględnych	w % do zatrudnionych	
Ogółem		o	3 501	2 680	76,5	2 588	73,9
		k	2 645	2 059	77,8	1 988	75,2
z tego z wykształceniem	wyższym	o	3 196	2 540	79,5	2 456	76,8
		k	2 446	1 948	79,6	1 883	77,0
	policealnym i średnim zawodowym	o	175	102	58,3	96	54,9
		k	122	85	69,7	79	64,8
	średnim ogólnokształcącym	o	72	37	51,4	35	48,6
		k	49	26	53,1	26	53,1
	zasadniczym zawodowym	o	36	0	0,0	0	0,0
		k	14	0	0,0	0	0,0
	gimnazjalnym i poniżej	o	22	1	4,5	1	4,5
		k	14	0	0,0	0	0,0

Źródło: sprawozdanie MPiPS-06.

Generalnie w województwach o najwyższym zatrudnieniu w urzędach pracy również najwięcej osób uczestniczyło w kształceniu ustawicznym, choć w przypadku mazowieckiego osoby zatrudnione w urzędzie pracy w Warszawie stanowiły 9,6% ogółu pracowników wojewódzkich urzędów pracy i tylko 1,8% uczestników kształcenia ustawicznego w wojewódzkich urzędach pracy w kraju. Z kolei w województwie małopolskim, gdzie pracownicy Wojewódzkiego Urzędu Pracy w Krakowie stanowili 10,1% zatrudnionych w wojewódzkich urzędach pracy w kraju udział uczestniczących w kształceniu był wyższy i wynosił 11,8%. Podobna sytuacja wystąpiła też w 11-tu innych województwach m.in.: kujawsko-pomorskim (4,9% wobec 5,4%), podkarpackim (7,0% wobec 7,9%), podlaskim (5,6% wobec 7,0%), wielkopolskim (8,9% wobec 9,7%) czy zachodniopomorskim (7,3% wobec 7,9%). Najwyższy był odsetek kształcących się wśród pracowników wojewódzkich urzędów pracy: w Białymstoku (96,4%), w Katowicach (92,2%), w Gdańsku (89,9%) i w Krakowie (89,8%). Zdecydowanie najmniej procentowo szkolących się było wśród pracowników Wojewódzkiego Urzędu Pracy w Warszawie (14,3%).

Warto zauważyć, że **częściej kształcili się pracownicy tzw. kluczowi.** Na 53 pośredników pracy w wojewódzkich urzędach pracy w kształceniu ustawicznym uczestniczyło 39 osób,

czyli 73,6% ogółu zatrudnionych pośredników. Na 222 doradców w kształceniu uczestniczyło 177 osób, tj. 79,7%. W przypadku specjalistów ds. rozwoju zawodowego, których w wojewódzkich urzędach pracy pracowało 3, wszyscy uczestniczyli w kształceniu ustawicznym. W końcu 2011 roku w wojewódzkich urzędach pracy zatrudnionych było 510 specjalistów ds. programów, z czego 425 uczestniczyło w kształceniu ustawicznym, co oznacza, że kształciło się 83,3% tych specjalistów. Najniższy udział w kształceniu ustawicznym dotyczył liderów klubów pracy, z których 66,7% podnosiło swoje kwalifikacje.

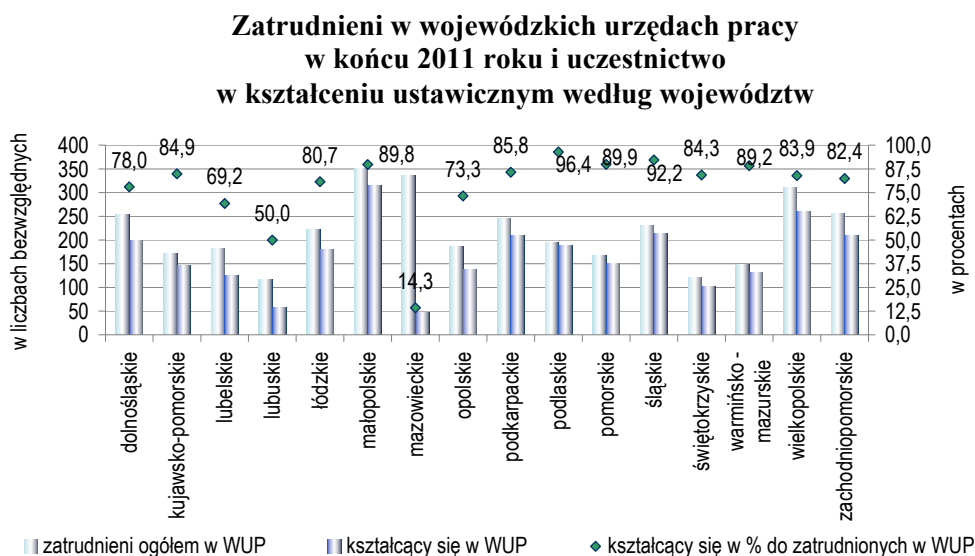

2.2. Pracownicy powiatowych urzędów pracy uczestniczący w kształceniu ustawicznym

W kształceniu ustawicznym uczestniczyło 15 203 osoby spośród 20 137 zatrudnionych w końcu 2011 roku w powiatowych urzędach pracy, co stanowiło 75,5%. Z liczby uczestniczących w kształceniu ustawicznym 14 905 pracowników powiatowych urzędów pracy kształciło się w formach pozaszkolnych (74%). W porównaniu do 2010 r. liczba uczestniczących w kształceniu ustawicznym pracowników pup spadła o 237 osób tj. o 1,5%, przy czym liczba kształcących się w formach pozaszkolnych zmniejszyła się o 95 osób (o 0,6%).

Kobiety stanowiły 85,8% zatrudnionych w końcu 2011 r. w powiatowych urzędach pracy. Analizując poziom kształcenia kobiet i mężczyzn zatrudnionych w końcu 2011 r. w powiatowych urzędach pracy należy stwierdzić, że częściej w kształceniu uczestniczyły kobiety niż mężczyźni – wśród zatrudnionych kobiet udział uczestniczących w kształceniu wynosił 76,3%, a wśród zatrudnionych mężczyzn 71,2%.

Biorąc pod uwagę poziom wykształcenia, podobnie jak w wojewódzkich urzędach pracy, **najwyższy był odsetek kształcących się w grupie pracowników z wykształceniem wyższym (81,0% pracowników z wyższym wykształceniem)**, a zdecydowanie najniższy udział procentowy dotyczył osób w grupach z wykształceniem zasadniczym zawodowym oraz gimnazjalnym i poniżej (odpowiednio 5,7% i 5,1%).

Zatrudnienie w powiatowych urzędach pracy i uczestnictwo w kształceniu ustawicznym według poziomu wykształcenia

Wyszczególnienie o – ogółem k – kobiety		Zatrudnieni w powiatowych urzędach pracy w końcu 2011 r.	W tym uczestniczący w kształceniu ustawicznym w 2011 r.		W tym kształcący się w formach pozaszkolnych		
			w liczbach bezwzględnych	w % do zatrudnionych	w liczbach bezwzględnych	w % do zatrudnionych	
Ogółem		o	20 137	15 203	75,5	14 905	74,0
		k	17 099	13 039	76,3	12 779	74,7
z tego z wykształceniem	wyższym	o	14 008	11 350	81,0	11 096	79,2
		k	11 897	9 649	81,1	9 419	79,2
	policealnym i średnim zawodowym	o	4 263	3 006	70,5	2 969	69,6
		k	3 733	2 661	71,3	2 634	70,6
	średnim ogólnokształcącym	o	1 246	813	65,2	806	64,7
		k	1 073	713	66,4	710	66,2
	zasadniczym zawodowym	o	423	24	5,7	24	5,7
		k	262	9	3,4	9	3,4
	gimnazjalnym i poniżej	o	197	10	5,1	10	5,1
		k	134	7	5,2	7	5,2

Źródło: sprawozdanie MPiPS-06.

Zatrudnieni w powiatowych urzędach pracy w końcu 2011 roku i uczestnictwo w kształceniu ustawicznym według województw

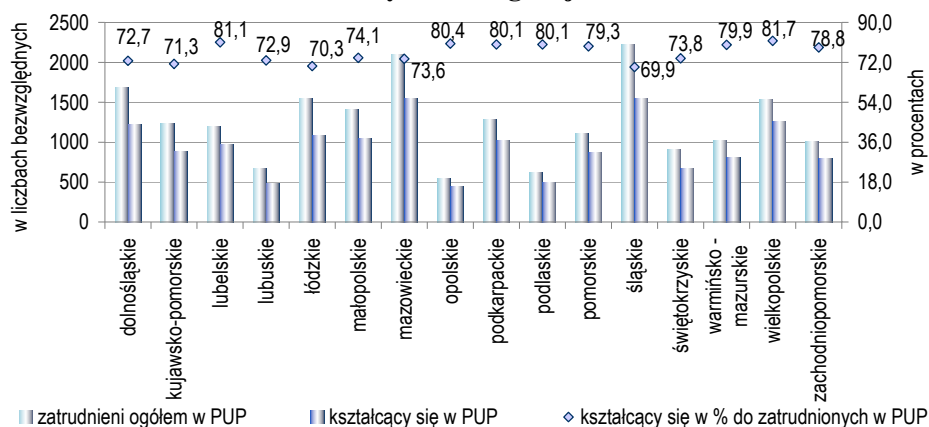

Najwięcej osób kształciło się wśród pracowników powiatowych urzędów pracy w województwach: wielkopolskim (81,7%), lubelskim (81,1%), opolskim (80,4%), podkarpackim i podlaskim (80,1%). Najmniej procentowo szkolących się było w województwach: śląskim (69,9%) i łódzkim (70,3%).

Podobnie jak w przypadku wojewódzkich urzędów pracy podobnie w powiatowych urzędach pracy częściej w szkoleniach uczestniczyli pracownicy kluczowi. Kształciło się 86,9% pośredników pracy zatrudnionych w końcu 2011 roku, 87,6% doradców zawodowych, 82,8% specjalistów ds. rozwoju zawodowego, 86,5% specjalistów ds. programów i 80,7% liderów klubów pracy.

3. WYPOSAŻENIE TECHNICZNE URZĘDÓW PRACY

W końcu 2011 r. wojewódzkie urzędy pracy zajmowały powierzchnię 48,4 tys. m² i była ona niższa o 1,6 tys. m² niż rok wcześniej.

W zestawieniu z liczbą pracowników zatrudnionych w tych urzędach najlepsza sytuacja charakteryzowała województwo lubuskie oraz kujawsko-pomorskie, gdyż w wojewódzkich urzędach pracy w tych województwach **na jednego pracownika przypadało odpowiednio 20,5 m² powierzchni i 19,5 m², podczas gdy w kraju średnio ok. 14 m².**

Liczba metrów kwadratowych powierzchni na jednego pracownika powiatowego i wojewódzkiego urzędu pracy w końcu 2011 roku

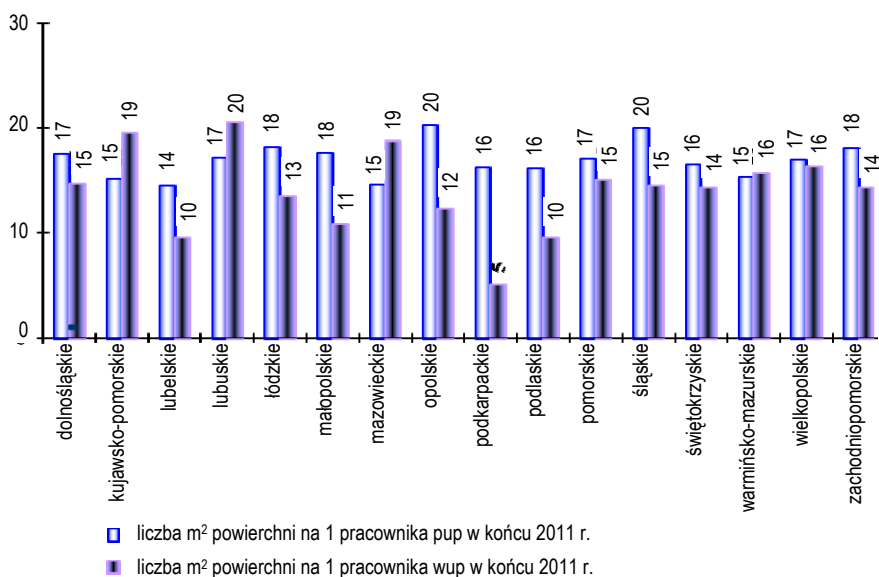

W najgorszych warunkach lokalowych pracowali pracownicy wojewódzkiego urzędu pracy w Rzeszowie, gdzie na jednego pracownika przypadało 5,1 m².

Na 341,1 tys. m² powierzchni zajmowanej przez powiatowe urzędy pracy w końcu 2011 r. pracowało 20 137 osób. **Na jednego pracownika zatrudnionego w powiatowych urzędach pracy przypadało ok. 17 m² powierzchni.** Sytuacja była zróżnicowana w poszczególnych województwach i oscylowała w przedziale od 20,2 m² powierzchni na jednego pracownika w powiatowych urzędach pracy województwa opolskiego do 14,5 m² w województwie lubelskim i mazowieckim.

Porównanie powyższe nie dotyczy jednak otoczenia w jakim wykonywana jest praca, czyli estetyki wnętrza. Podobnie wygląda kwestia wyposażenia w sprzęt komputerowy i audiowizualny, tj. porównywana może być wyłącznie ilość, nie jakość posiadanego sprzętu.

Należy zauważyć, że we wszystkich urzędach pracy liczba posiadanych komputerów przewyższała, czasami znacznie liczbę pracowników – na 3 501 pracowników wojewódzkich urzędów pracy przypadało 5 256 komputerów, w tym ponad 1 tysiąc przenośnych.

Podobnie, jak w wojewódzkich urzędach pracy, również w urzędach powiatowych liczba posiadanych komputerów przewyższała, czasami istotnie, liczbę pracowników. Na 20 137 pracowników powiatowych urzędów pracy przypadało 30 149 komputerów, w tym 24 810 komputerów pracowało w sieci, tj. ok. 82,3%. Liczba komputerów przenośnych przekroczyła 4,2 tys.

ANEKS STATYSTYCZNY

**TABLICA 1. ZATRUDNIENIE W WOJEWÓDZKICH I POWIATOWYCH URZĘDACH PRACY
WEDŁUG WIEKU W LATACH 2000–2011**

Stan w końcu okresu sprawozdawczego

Wyszczególnienie	2000	2001	2002	2003	2004	2005	2006	2007	2008	2009	2010	2011
	w liczbach bezwzględnych											
Zatrudnieni ogółem	17 162	16 486	15 874	17 635	18 575	19 650	19 933	20 382	22 362	23 222	23 841	23 638
z tego w wieku:												
24 lat i mniej	2 078	1 581	1 490	1 925	1 959	2 020	1 698	1 615	1 744	1 508	1 265	933
25–34 lata	4 975	4 950	4 985	5 994	6 817	7 533	7 802	7 998	9 335	9 934	10 351	10 051
35–44 lata	4 656	4 304	3 896	3 935	3 893	4 000	4 270	4 477	4 795	5 092	5 322	5 612
45–54 lata	4 817	4 918	4 789	5 013	5 086	5 163	5 083	5 052	5 026	4 912	4 652	4 390
55 lat i więcej	636	733	714	768	820	934	1 080	1 240	1 462	1 776	2 251	2 652
Zatrudnieni w WUP	1 101	1 139	1 127	1 450	1 927	2 108	2 325	2 775	3 038	3 244	3 407	3 501
z tego w wieku:												
24 lat i mniej	83	79	62	127	142	93	74	128	125	91	73	53
25–34 lata	349	376	382	602	982	1 134	1 302	1 551	1 720	1 856	1 964	1 939
35–44 lata	276	265	240	260	294	320	353	440	501	597	662	768
45–54 lata	314	336	353	343	380	412	432	468	469	434	419	422
55 lat i więcej	79	83	90	118	129	149	164	188	223	266	289	319
Zatrudnieni w PUP	16 061	15 347	14 747	16 185	16 648	17 542	17 608	17 607	19 324	19 978	20 434	20 137
z tego w wieku:												
24 lat i mniej	1 995	1 502	1 428	1 798	1 817	1 927	1 624	1 487	1 619	1 417	1 192	880
25–34 lata	4 626	4 574	4 603	5 392	5 835	6 399	6 500	6 447	7 615	8 078	8 387	8 112
35–44 lata	4 380	4 039	3 656	3 675	3 599	3 680	3 917	4 037	4 294	4 495	4 660	4 844
45–54 lata	4 503	4 582	4 436	4 670	4 706	4 751	4 651	4 584	4 557	4 478	4 233	3 968
55 lat i więcej	557	650	624	650	691	785	916	1 052	1 239	1 510	1 962	2 333
	w procentach											
Zatrudnieni ogółem	100,0	100,0	100,0	100,0	100,0	100,0	100,0	100,0	100,0	100,0	100,0	100,0
z tego w wieku:												
24 lat i mniej	12,1	9,6	9,4	10,9	10,5	10,3	8,5	7,9	7,8	6,5	5,3	3,9
25–34 lata	29,0	30,0	31,4	34,0	36,7	38,3	39,1	39,2	41,7	42,8	43,4	42,5
35–44 lata	27,1	26,1	24,5	22,3	21,0	20,4	21,4	22,0	21,4	21,9	22,3	23,7
45–54 lata	28,1	29,8	30,2	28,4	27,4	26,3	25,5	24,8	22,5	21,2	19,5	18,6
55 lat i więcej	3,7	4,4	4,5	4,4	4,4	4,8	5,4	6,1	6,5	7,6	9,4	11,2
Zatrudnieni w WUP	100,0	100,0	100,0	100,0	100,0	100,0	100,0	100,0	100,0	100,0	100,0	100,0
z tego w wieku:												
24 lat i mniej	7,5	6,9	5,5	8,8	7,4	4,4	3,2	4,6	4,1	2,8	2,1	1,5
25–34 lata	31,7	33,0	33,9	41,5	51,0	53,8	56,0	55,9	56,6	57,2	57,6	55,4
35–44 lata	25,1	23,3	21,3	17,9	15,3	15,2	15,2	15,9	16,5	18,4	19,4	21,9
45–54 lata	28,5	29,5	31,3	23,7	19,7	19,5	18,6	16,9	15,4	13,4	12,3	12,1
55 lat i więcej	7,2	7,3	8,0	8,1	6,7	7,1	7,1	6,8	7,3	8,2	8,5	9,1
Zatrudnieni w PUP	100,0	100,0	100,0	100,0	100,0	100,0	100,0	100,0	100,0	100,0	100,0	100,0
z tego w wieku:												
24 lat i mniej	12,4	9,8	9,7	11,1	10,9	11,0	9,2	8,4	8,4	7,1	5,8	4,4
25–34 lata	28,8	29,8	31,2	33,3	35,0	36,5	36,9	36,6	39,4	40,4	41,0	40,3
35–44 lata	27,3	26,3	24,8	22,7	21,6	21,0	22,2	22,9	22,2	22,5	22,8	24,1
45–54 lata	28,0	29,9	30,1	28,9	28,3	27,1	26,4	26,0	23,6	22,4	20,7	19,7
55 lat i więcej	3,5	4,2	4,2	4,0	4,2	4,5	5,2	6,0	6,4	7,6	9,6	11,6

**TABLICA 2. ZATRUDNIENIE W WOJEWÓDZKICH I POWIATOWYCH URZĘDACH PRACY
WEDŁUG POZIOMU WYKSZTAŁCENIA W LATACH 2000–2011**

Stan w końcu okresu sprawozdawczego

Wyszczególnienie	2000	2001	2002	2003	2004	2005	2006	2007	2008	2009	2010	2011
	w liczbach bezwzględnych											
Zatrudnieni ogółem	17 162	16 486	15 874	17 635	18 575	19 650	19 933	20 382	22 362	23 222	23 841	23 638
z tego z wykształceniem wyższym	5 214	5 627	5 880	7 484	8 945	10 244	11 322	12 405	14 515	15 798	16 843	17 204
policealnym i średnim zawodowym	8 489	7 751	7 093	7 188	6 783	6 616	6 130	5 644	5 459	5 108	4 837	4 438
średnim ogólnokształcącym	2 547	2 282	2 081	2 039	1 938	1 858	1 693	1 601	1 663	1 581	1 446	1 318
zasadniczym zawodowym	550	503	514	546	561	575	488	470	471	478	461	459
gimnazjalnym i poniżej	362	323	306	378	348	357	300	262	254	257	254	219
Zatrudnieni w WUP	1 101	1 139	1 127	1 450	1 927	2 108	2 325	2 775	3 038	3 244	3 407	3 501
z tego z wykształceniem wyższym	711	795	792	1 134	1 594	1 775	1 984	2 411	2 683	2 893	3 083	3 196
policealnym i średnim zawodowym	216	160	166	190	201	198	196	203	205	197	192	175
średnim ogólnokształcącym	104	126	118	81	84	80	86	98	89	88	70	72
zasadniczym zawodowym	31	27	25	25	28	34	37	41	43	49	42	36
gimnazjalnym i poniżej	39	31	26	20	20	21	22	22	18	17	20	22
Zatrudnieni w PUP	16 061	15 347	14 747	16 185	16 648	17 542	17 608	17 607	19 324	19 978	20 434	20 137
z tego z wykształceniem wyższym	4 503	4 832	5 088	6 350	7 351	8 469	9 338	9 994	11 832	12 905	13 760	14 008
policealnym i średnim zawodowym	8 273	7 591	6 927	6 998	6 582	6 418	5 934	5 441	5 254	4 911	4 645	4 263
średnim ogólnokształcącym	2 443	2 156	1 963	1 958	1 854	1 778	1 607	1 503	1 574	1 493	1 376	1 246
zasadniczym zawodowym	519	476	489	521	533	541	451	429	428	429	419	423
gimnazjalnym i poniżej	323	292	280	358	328	336	278	240	236	240	234	197
	w procentach											
Zatrudnieni ogółem	100,0	100,0	100,0	100,0	100,0	100,0	100,0	100,0	100,0	100,0	100,0	100,0
z tego z wykształceniem wyższym	30,4	34,1	37,0	42,4	48,2	52,1	56,8	60,9	64,9	68,0	70,6	72,8
policealnym i średnim zawodowym	49,5	47,0	44,7	40,8	36,5	33,7	30,8	27,7	24,4	22,0	20,3	18,8
średnim ogólnokształcącym	14,8	13,8	13,1	11,6	10,4	9,5	8,5	7,9	7,4	6,8	6,1	5,6
zasadniczym zawodowym	3,2	3,1	3,2	3,1	3,0	2,9	2,4	2,3	2,1	2,1	1,9	1,9
gimnazjalnym i poniżej	2,1	2,0	1,9	2,1	1,9	1,8	1,5	1,3	1,1	1,1	1,1	0,9
Zatrudnieni w WUP	100,0	100,0	100,0	100,0	100,0	100,0	100,0	100,0	100,0	100,0	100,0	100,0
z tego z wykształceniem wyższym	64,6	69,8	70,3	78,2	82,7	84,2	85,3	86,9	88,3	89,2	90,5	91,3
policealnym i średnim zawodowym	19,6	14,0	14,7	13,1	10,4	9,4	8,4	7,3	6,7	6,1	5,6	5,0
średnim ogólnokształcącym	9,4	11,1	10,5	5,6	4,4	3,8	3,7	3,5	2,9	2,7	2,1	2,1
zasadniczym zawodowym	2,8	2,4	2,2	1,7	1,5	1,6	1,6	1,5	1,4	1,5	1,2	1,0
gimnazjalnym i poniżej	3,5	2,7	2,3	1,4	1,0	1,0	0,9	0,8	0,6	0,5	0,6	0,6
Zatrudnieni w PUP	100,0	100,0	100,0	100,0	100,0	100,0	100,0	100,0	100,0	100,0	100,0	100,0
z tego z wykształceniem wyższym	28,0	31,5	34,5	39,2	44,2	48,3	53,0	56,8	61,2	64,6	67,3	69,6
policealnym i średnim zawodowym	51,5	49,5	47,0	43,2	39,5	36,6	33,7	30,9	27,2	24,6	22,7	21,2
średnim ogólnokształcącym	15,2	14,0	13,3	12,1	11,1	10,1	9,1	8,5	8,1	7,5	6,7	6,2
zasadniczym zawodowym	3,2	3,1	3,3	3,2	3,2	3,1	2,6	2,4	2,2	2,1	2,1	2,1
gimnazjalnym i poniżej	2,0	1,9	1,9	2,2	2,0	1,9	1,6	1,4	1,2	1,2	1,1	1,0

**TABLICA 3. ZATRUDNIENIE W WOJEWÓDZKICH I POWIATOWYCH URZĘDACH PRACY
WEDŁUG STAŻU PRACY W SŁUŻBACH ZATRUDNIENIA W LATACH 2000–2011**

Stan w końcu okresu sprawozdawczego

Wyszczególnienie	2000	2001	2002	2003	2004	2005	2006	2007	2008	2009	2010	2011
w liczbach bezwzględnych												
Zatrudnieni ogółem	17 162	16 486	15 874	17 635	18 575	19 650	19 933	20 382	22 362	23 222	23 841	23 638
z tego według stażu pracy w służbach zatrudnienia												
do 1 roku	2 096	1 379	1 454	2 763	3 061	2 993	2 332	2 457	3 676	2 144	1 808	1 206
1–5 lat	5 205	4 843	3 957	3 944	4 579	5 525	6 238	6 423	6 585	8 119	7 970	7 383
5–10 lat	6 371	5 692	5 252	4 529	4 310	4 182	3 942	3 413	3 748	4 312	4 960	5 600
10–20 lat	2 556	3 519	4 390	5 788	6 071	6 678	7 045	7 598	7 799	8 186	7 732	7 363
20 lat i więcej	934	1 053	821	611	554	272	376	491	554	461	1 371	2 086
Zatrudnieni w WUP	1 101	1 139	1 127	1 450	1 927	2 108	2 325	2 775	3 038	3 244	3 407	3 501
z tego według stażu pracy w służbach zatrudnienia												
do 1 roku	199	144	76	336	600	313	462	626	466	398	365	270
1–5 lat	436	477	463	395	579	1 004	1 076	1 211	1 360	1 462	1 466	1 459
5–10 lat	343	356	392	397	397	391	422	377	553	761	889	1 024
10–20 lat	107	125	145	252	299	348	335	438	465	508	549	594
20 lat i więcej	16	37	51	70	52	52	30	123	194	115	138	154
Zatrudnieni w PUP	16 061	15 347	14 747	16 185	16 648	17 542	17 608	17 607	19 324	19 978	20 434	20 137
z tego według stażu pracy w służbach zatrudnienia												
do 1 roku	1 897	1 235	1 378	2 427	2 461	2 680	1 870	1 831	3 210	1 746	1 443	936
1–5 lat	4 769	4 366	3 494	3 549	4 000	4 521	5 162	5 212	5 225	6 657	6 504	5 924
5–10 lat	6 028	5 336	4 860	4 132	3 913	3 791	3 520	3 036	3 195	3 551	4 071	4 576
10–20 lat	2 449	3 394	4 245	5 536	5 772	6 330	6 710	7 160	7 334	7 678	7 183	6 769
20 lat i więcej	918	1 016	770	541	502	220	346	368	360	346	1 233	1 932
w procentach												
Zatrudnieni ogółem	100,0	100,0	100,0	100,0	100,0	100,0	100,0	100,0	100,0	100,0	100,0	100,0
z tego według stażu pracy w służbach zatrudnienia												
do 1 roku	12,2	8,4	9,2	15,7	16,5	15,2	11,7	12,1	16,4	9,2	7,6	5,1
1–5 lat	30,3	29,4	24,9	22,4	24,7	28,1	31,3	31,5	29,4	35,0	33,4	31,2
5–10 lat	37,1	34,5	33,1	25,7	23,2	21,3	19,8	16,7	16,8	18,6	20,8	23,7
10–20 lat	14,9	21,3	27,7	32,8	32,7	34,0	35,3	37,3	34,9	35,3	32,4	31,1
20 lat i więcej	5,4	6,4	5,2	3,5	3,0	1,4	1,9	2,4	2,5	2,0	5,8	8,8
Zatrudnieni w WUP	100,0	100,0	100,0	100,0	100,0	100,0	100,0	100,0	100,0	100,0	100,0	100,0
z tego według stażu pracy w służbach zatrudnienia												
do 1 roku	18,1	12,6	6,7	23,2	31,1	14,8	19,9	22,6	15,3	12,3	10,7	7,7
1–5 lat	39,6	41,9	41,1	27,2	30,0	47,6	46,3	43,6	44,8	45,1	43,0	41,7
5–10 lat	31,2	31,3	34,8	27,4	20,6	18,5	18,2	13,6	18,2	23,5	26,1	29,2
10–20 lat	9,7	11,0	12,9	17,4	15,5	16,5	14,4	15,8	15,3	15,7	16,1	17,0
20 lat i więcej	1,5	3,2	4,5	4,8	2,7	2,5	1,3	4,4	6,4	3,5	4,1	4,4
Zatrudnieni w PUP	100,0	100,0	100,0	100,0	100,0	100,0	100,0	100,0	100,0	100,0	100,0	100,0
z tego według stażu pracy w służbach zatrudnienia												
do 1 roku	11,8	8,0	9,3	15,0	14,8	15,3	10,6	10,4	16,6	8,7	7,1	4,6
1–5 lat	29,7	28,4	23,7	21,9	24,0	25,8	29,3	29,6	27,0	33,3	31,8	29,4
5–10 lat	37,5	34,8	33,0	25,5	23,5	21,6	20,0	17,2	16,5	17,8	19,9	22,7
10–20 lat	15,2	22,1	28,8	34,2	34,7	36,1	38,1	40,7	38,0	38,4	35,2	33,6
20 lat i więcej	5,7	6,6	5,2	3,3	3,0	1,3	2,0	2,1	1,9	1,7	6,0	9,6

**TABLICA 4. ZATRUDNIENIE W WOJEWÓDZKICH I POWIATOWYCH URZĘDACH PRACY
W UKŁADZIE WOJEWÓDZTW W 2011 ROKU**

Wyszczególnienie	Zatrudnieni według stanu w końcu 2011 r.	w tym zatrudnieni w niepełnym wymiarze czasu pracy	Przyjęcia do pracy w 2011 r.	Zwolnienia z pracy w 2011 r.	w tym z przyczyn		
					na własną prośbę	restrukturyzacja zatrudnienia w urzędzie	przejście na emeryturę lub rentę
Ogółem							
POLSKA	23 638	859	2 541	2 729	371	114	132
Dolnośląskie	1 944	69	211	238	31	15	8
Kujawsko-Pomorskie	1 414	45	116	138	18	2	9
Lubelskie	1 376	46	132	132	14	7	9
Lubuskie	786	24	91	108	10	17	3
Łódzkie	1 770	67	171	274	30	19	7
Małopolskie	1 768	61	214	219	47	10	17
Mazowieckie	2 442	71	227	246	17	14	14
Opolskie	739	30	133	121	20	1	2
Podkarpackie	1 530	50	109	110	13	2	9
Podlaskie	817	20	81	61	10	2	12
Pomorskie	1 273	49	163	151	14	2	6
Śląskie	2 453	138	329	351	68	0	10
Świętokrzyskie	1 037	20	88	91	4	3	12
Warmińsko-Mazurskie	1 167	55	124	129	18	3	2
Wielkopolskie	1 854	72	233	241	31	6	8
Zachodniopomorskie	1 268	42	119	119	26	11	4
Wojewódzkie urzędy pracy							
POLSKA	3 501	114	326	256	86	2	9
Dolnośląskie	255	10	17	25	2	1	2
Kujawsko-Pomorskie	172	10	11	9	4	0	1
Lubelskie	182	1	11	8	0	0	0
Lubuskie	118	1	7	4	0	0	1
Łódzkie	223	6	7	20	9	1	0
Małopolskie	352	13	50	40	29	0	1
Mazowieckie	336	14	49	21	0	0	0
Opolskie	187	7	21	15	8	0	0
Podkarpackie	246	7	21	9	2	0	0
Podlaskie	195	3	28	11	0	0	2
Pomorskie	168	6	8	11	0	0	1
Śląskie	231	15	22	24	14	0	0
Świętokrzyskie	121	1	5	2	2	0	0
Warmińsko-Mazurskie	148	9	11	7	5	0	0
Wielkopolskie	311	2	40	35	7	0	0
Zachodniopomorskie	256	9	18	15	4	0	1
Powiatowe urzędy pracy							
POLSKA	20 137	745	2 215	2 473	285	112	123
Dolnośląskie	1 689	59	194	213	29	14	6
Kujawsko-Pomorskie	1 242	35	105	129	14	2	8
Lubelskie	1 194	45	121	124	14	7	9
Lubuskie	668	23	84	104	10	17	2
Łódzkie	1 547	61	164	254	21	18	7
Małopolskie	1 416	48	164	179	18	10	16
Mazowieckie	2 106	57	178	225	17	14	14
Opolskie	552	23	112	106	12	1	2
Podkarpackie	1 284	43	88	101	11	2	9
Podlaskie	622	17	53	50	10	2	10
Pomorskie	1 105	43	155	140	14	2	5
Śląskie	2 222	123	307	327	54	0	10
Świętokrzyskie	916	19	83	89	2	3	12
Warmińsko-Mazurskie	1 019	46	113	122	13	3	2
Wielkopolskie	1 543	70	193	206	24	6	8
Zachodniopomorskie	1 012	33	101	104	22	11	3

**TABLICA 5. ZATRUDNIENIE W WOJEWÓDZKICH I POWIATOWYCH URZĘDACH PRACY
WEDŁUG WIEKU W UKŁADZIE WOJEWÓDZTW**

Stan w dniu 31.XII.2011 r.

Wyszczególnienie	Ogółem	z tego według wieku				
		24 lat i mniej	25–34 lata	35–44 lata	45–54 lata	55 lat i więcej
Ogółem						
POLSKA	23 638	933	10 051	5 612	4 390	2 652
Dolnośląskie	1 944	59	776	476	381	252
Kujawsko-Pomorskie	1 414	64	596	382	232	140
Lubelskie	1 376	31	554	384	264	143
Lubuskie	786	37	338	165	154	92
Łódzkie	1 770	76	681	433	343	237
Małopolskie	1 768	80	782	427	310	169
Mazowieckie	2 442	115	958	537	508	324
Opolskie	739	23	337	169	127	83
Podkarpackie	1 530	19	599	415	312	185
Podlaskie	817	18	351	166	178	104
Pomorskie	1 273	67	530	271	251	154
Śląskie	2 453	121	1 192	608	337	195
Świętokrzyskie	1 037	27	428	249	216	117
Warmińsko-Mazurskie	1 167	47	460	277	247	136
Wielkopolskie	1 854	94	882	376	311	191
Zachodniopomorskie	1 268	55	587	277	219	130
wojewódzkie urzędy pracy						
POLSKA	3 501	53	1 939	768	422	319
Dolnośląskie	255	2	129	62	26	36
Kujawsko-Pomorskie	172	4	92	32	24	20
Lubelskie	182	5	88	52	23	14
Lubuskie	118	0	59	30	13	16
Łódzkie	223	2	106	47	37	31
Małopolskie	352	11	208	79	30	24
Mazowieckie	336	8	143	79	71	35
Opolskie	187	2	111	37	17	20
Podkarpackie	246	0	131	66	25	24
Podlaskie	195	2	121	38	23	11
Pomorskie	168	0	98	39	18	13
Śląskie	231	3	121	51	34	22
Świętokrzyskie	121	0	65	31	16	9
Warmińsko-Mazurskie	148	2	83	30	18	15
Wielkopolskie	311	8	223	41	21	18
Zachodniopomorskie	256	4	161	54	26	11
powiatowe urzędy pracy						
POLSKA	20 137	880	8 112	4 844	3 968	2 333
Dolnośląskie	1 689	57	647	414	355	216
Kujawsko-Pomorskie	1 242	60	504	350	208	120
Lubelskie	1 194	26	466	332	241	129
Lubuskie	668	37	279	135	141	76
Łódzkie	1 547	74	575	386	306	206
Małopolskie	1 416	69	574	348	280	145
Mazowieckie	2 106	107	815	458	437	289
Opolskie	552	21	226	132	110	63
Podkarpackie	1 284	19	468	349	287	161
Podlaskie	622	16	230	128	155	93
Pomorskie	1 105	67	432	232	233	141
Śląskie	2 222	118	1 071	557	303	173
Świętokrzyskie	916	27	363	218	200	108
Warmińsko-Mazurskie	1 019	45	377	247	229	121
Wielkopolskie	1 543	86	659	335	290	173
Zachodniopomorskie	1 012	51	426	223	193	119

**TABLICA 6. ZATRUDNIENIE W WOJEWÓDZKICH I POWIATOWYCH URZĘDACH PRACY
WEDŁUG POZIOMU WYKSZTAŁCENIA W UKŁADZIE WOJEWÓDZTW**

Stan w dniu 31.XII.2011 r.

Wyszczególnienie	Ogółem	z tego z wykształceniem					
		wyższym	w tym magisterskim	policealnym i średnim zawodowym	średnim ogólno- kształcącym	zasadniczym zawodowym	gimnazjalnym i poniżej
Ogółem							
POLSKA	23 638	17 204	13 523	4 438	1 318	459	219
Dolnośląskie	1 944	1 331	998	433	126	33	21
Kujawsko-Pomorskie	1 414	1 042	827	260	67	29	16
Lubelskie	1 376	1 092	971	202	53	23	6
Lubuskie	786	532	395	170	47	30	7
Łódzkie	1 770	1 143	800	428	149	32	18
Małopolskie	1 768	1 277	1 007	352	118	12	9
Mazowieckie	2 442	1 849	1 412	392	144	38	19
Opolskie	739	558	470	110	46	17	8
Podkarpackie	1 530	1 144	1 019	268	76	26	16
Podlaskie	817	634	514	136	23	16	8
Pomorskie	1 273	889	658	290	57	19	18
Śląskie	2 453	1 811	1 432	408	139	71	24
Świętokrzyskie	1 037	761	639	190	44	27	15
Warmińsko-Mazurskie	1 167	820	601	249	54	32	12
Wielkopolskie	1 854	1 366	1 080	334	103	39	12
Zachodniopomorskie	1 268	955	700	216	72	15	10
wojewódzkie urzędy pracy							
POLSKA	3 501	3 196	2 920	175	72	36	22
Dolnośląskie	255	226	199	18	7	4	0
Kujawsko-Pomorskie	172	158	147	4	1	3	6
Lubelskie	182	169	166	7	5	0	1
Lubuskie	118	99	90	10	3	5	1
Łódzkie	223	188	178	21	12	0	2
Małopolskie	352	322	288	23	6	0	1
Mazowieckie	336	297	256	24	13	2	0
Opolskie	187	171	160	5	5	2	4
Podkarpackie	246	226	223	11	1	5	3
Podlaskie	195	182	172	9	1	2	1
Pomorskie	168	160	147	4	2	2	0
Śląskie	231	208	177	14	4	3	2
Świętokrzyskie	121	118	113	2	1	0	0
Warmińsko-Mazurskie	148	136	129	3	4	4	1
Wielkopolskie	311	295	262	11	2	3	0
Zachodniopomorskie	256	241	213	9	5	1	0
powiatowe urzędy pracy							
POLSKA	20 137	14 008	10 603	4 263	1 246	423	197
Dolnośląskie	1 689	1 105	799	415	119	29	21
Kujawsko-Pomorskie	1 242	884	680	256	66	26	10
Lubelskie	1 194	923	805	195	48	23	5
Lubuskie	668	433	305	160	44	25	6
Łódzkie	1 547	955	622	407	137	32	16
Małopolskie	1 416	955	719	329	112	12	8
Mazowieckie	2 106	1 552	1 156	368	131	36	19
Opolskie	552	387	310	105	41	15	4
Podkarpackie	1 284	918	796	257	75	21	13
Podlaskie	622	452	342	127	22	14	7
Pomorskie	1 105	729	511	286	55	17	18
Śląskie	2 222	1 603	1 255	394	135	68	22
Świętokrzyskie	916	643	526	188	43	27	15
Warmińsko-Mazurskie	1 019	684	472	246	50	28	11
Wielkopolskie	1 543	1 071	818	323	101	36	12
Zachodniopomorskie	1 012	714	487	207	67	14	10

**TABLICA 7. ZATRUDNIENIE W WOJEWÓDZKICH I POWIATOWYCH URZĘDACH PRACY
WEDŁUG STAŻU PRACY W SŁUŻBACH ZATRUDNIENIA W UKŁADZIE WOJE-
WÓDZTW**

Stan w dniu 31.XII.2011 r.

Wyszczególnienie	Ogółem	z tego według stażu pracy w służbach zatrudnienia				
		do 1 roku	1–5 lat	5–10 lat	10–20 lat	20 lat i więcej
Ogółem						
POLSKA	23 638	1 206	7 383	5 600	7 363	2 086
Dolnośląskie	1 944	110	542	458	665	169
Kujawsko-Pomorskie	1 414	72	407	360	464	111
Lubelskie	1 376	68	424	305	469	110
Lubuskie	786	33	291	169	232	61
Łódzkie	1 770	67	520	417	587	179
Małopolskie	1 768	110	542	425	534	157
Mazowieckie	2 442	128	744	561	800	209
Opolskie	739	59	260	177	176	67
Podkarpackie	1 530	51	416	335	557	171
Podlaskie	817	50	230	174	278	85
Pomorskie	1 273	47	350	330	383	163
Śląskie	2 453	150	810	678	638	177
Świętokrzyskie	1 037	41	389	232	303	72
Warmińsko-Mazurskie	1 167	49	360	245	437	76
Wielkopolskie	1 854	112	657	397	498	190
Zachodniopomorskie	1 268	59	441	337	342	89
wojewódzkie urzędy pracy						
POLSKA	3 501	270	1 459	1 024	594	154
Dolnośląskie	255	13	112	69	51	10
Kujawsko-Pomorskie	172	6	40	75	40	11
Lubelskie	182	13	85	55	29	0
Lubuskie	118	5	32	47	30	4
Łódzkie	223	8	89	65	51	10
Małopolskie	352	43	186	73	38	12
Mazowieckie	336	60	95	46	82	53
Opolskie	187	14	109	42	20	2
Podkarpackie	246	17	100	70	47	12
Podlaskie	195	24	77	60	23	11
Pomorskie	168	2	53	86	24	3
Śląskie	231	13	67	89	48	14
Świętokrzyskie	121	2	39	53	23	4
Warmińsko-Mazurskie	148	8	63	47	27	3
Wielkopolskie	311	32	192	53	29	5
Zachodniopomorskie	256	10	120	94	32	0
powiatowe urzędy pracy						
POLSKA	20 137	936	5 924	4 576	6 769	1 932
Dolnośląskie	1 689	97	430	389	614	159
Kujawsko-Pomorskie	1 242	66	367	285	424	100
Lubelskie	1 194	55	339	250	440	110
Lubuskie	668	28	259	122	202	57
Łódzkie	1 547	59	431	352	536	169
Małopolskie	1 416	67	356	352	496	145
Mazowieckie	2 106	68	649	515	718	156
Opolskie	552	45	151	135	156	65
Podkarpackie	1 284	34	316	265	510	159
Podlaskie	622	26	153	114	255	74
Pomorskie	1 105	45	297	244	359	160
Śląskie	2 222	137	743	589	590	163
Świętokrzyskie	916	39	350	179	280	68
Warmińsko-Mazurskie	1 019	41	297	198	410	73
Wielkopolskie	1 543	80	465	344	469	185
Zachodniopomorskie	1 012	49	321	243	310	89

TABLICA 8. ZATRUDNIENIE W WOJEWÓDZKICH URZĘDACH PRACY WEDŁUG PŁCI, WIEKU I POZIOMU WYKSZTAŁCENIA

Stan w dniu 31.XII.2011 r.

Wyszczególnienie	Zatrudnienie w WUP	z tego według wieku					Niepełnosprawni
		24 lata i mniej	25–34 lata	35–44 lata	45–54 lata	55 lat i więcej	
Ogółem	3 501	53	1 939	768	422	319	173
z tego z wykształceniem							
wyższym	3 196	38	1 893	710	336	219	122
policjalnym i średnim zawodowym	175	5	29	43	49	49	25
średnim ogólnokształcącym	72	8	14	8	16	26	10
zasadniczym zawodowym	36	0	3	4	14	15	10
gimnazjalnym i poniżej	22	2	0	3	7	10	6
Kobiety	2 645	38	1 483	614	315	195	116
z tego z wykształceniem							
wyższym	2 446	27	1 464	574	252	129	83
policjalnym i średnim zawodowym	122	5	12	32	37	36	18
średnim ogólnokształcącym	49	6	6	4	13	20	7
zasadniczym zawodowym	14	0	1	2	8	3	3
gimnazjalnym i poniżej	14	0	0	2	5	7	5
Mężczyźni	856	15	456	154	107	124	57
z tego z wykształceniem							
wyższym	750	11	429	136	84	90	39
policjalnym i średnim zawodowym	53	0	17	11	12	13	7
średnim ogólnokształcącym	23	2	8	4	3	6	3
zasadniczym zawodowym	22	0	2	2	6	12	7
gimnazjalnym i poniżej	8	2	0	1	2	3	1

TABLICA 9. ZATRUDNIENIE W WOJEWÓDZKICH URZĘDACH PRACY WEDŁUG PŁCI, POZIOMU WYKSZTAŁCENIA I RODZAJU ZAJMOWANEGO STANOWISKA

Stan w dniu 31.XII.2011 r.

Wyszczególnienie	Zatrudnienie w WUP	z tego z wykształceniem					
		wyższym	w tym magisterskim	policealnym i średnim zawodowym	średnim ogólnokształcącym	zasadniczym zawodowym	gimnazjalnym i poniżej
Ogółem	3 501	3 196	2 920	175	72	36	22
w tym na stanowiskach:							
kierowniczych	515	503	479	7	4	1	0
pośredników pracy - stażystów	8	8	8	0	0	0	0
pośredników pracy	15	12	7	3	0	0	0
pośredników pracy I stopnia	27	24	21	3	0	0	0
pośredników pracy II stopnia	3	3	3	0	0	0	0
doradców zawodowych - stażystów	17	16	15	1	0	0	0
doradców zawodowych	35	35	31	0	0	0	0
doradców zawodowych I stopnia	83	83	82	0	0	0	0
doradców zawodowych II stopnia	87	87	87	0	0	0	0
specjalistów do spraw rozwoju zawodowego - stażystów	0	0	0	0	0	0	0
specjalistów do spraw rozwoju zawodowego	3	3	3	0	0	0	0
starszych specjalistów do spraw rozwoju zawodowego	0	0	0	0	0	0	0
samodzielnymi specjalistów do spraw rozwoju zawodowego	0	0	0	0	0	0	0
specjalistów do spraw programów - stażystów	6	6	5	0	0	0	0
specjalistów do spraw programów	345	345	329	0	0	0	0
samodzielnymi specjalistów do spraw programów	159	159	158	0	0	0	0
liderów klubów pracy - stażystów	0	0	0	0	0	0	0
liderów klubów pracy	0	0	0	0	0	0	0
starszych liderów klubów pracy	3	3	2	0	0	0	0
doradców EURES	42	42	41	0	0	0	0
asystentów EURES	10	8	8	2	0	0	0
Kobiety	2 645	2 446	2 258	122	49	14	14
w tym na stanowiskach:							
kierowniczych	347	339	327	5	3	0	0
pośredników pracy - stażystów	7	7	7	0	0	0	0
pośredników pracy	10	9	5	1	0	0	0
pośredników pracy I stopnia	25	22	19	3	0	0	0
pośredników pracy II stopnia	2	2	2	0	0	0	0
doradców zawodowych - stażystów	12	11	10	1	0	0	0
doradców zawodowych	27	27	24	0	0	0	0
doradców zawodowych I stopnia	73	73	73	0	0	0	0
doradców zawodowych II stopnia	80	80	80	0	0	0	0
specjalistów do spraw rozwoju zawodowego - stażystów	0	0	0	0	0	0	0

Tablica 9. cd.

Wyszczególnienie	Zatrudnienie w WUP	z tego z wykształceniem					
		wyższym	w tym magisterskim	policealnym i średnim zawodowym	średnim ogólnokształcącym	zasadniczym zawodowym	gimnazjalnym i poniżej
specjalistów do spraw rozwoju zawodowego	2	2	2	0	0	0	0
starszych specjalistów do spraw rozwoju zawodowego	0	0	0	0	0	0	0
samodzielnymi specjalistów do spraw rozwoju zawodowego	0	0	0	0	0	0	0
specjalistów do spraw programów - stażystów	6	6	5	0	0	0	0
specjalistów do spraw programów	289	289	274	0	0	0	0
samodzielnymi specjalistów do spraw programów	127	127	126	0	0	0	0
liderów klubów pracy - stażystów	0	0	0	0	0	0	0
liderów klubów pracy	0	0	0	0	0	0	0
starszych liderów klubów pracy	3	3	2	0	0	0	0
doradców EURES	29	29	28	0	0	0	0
asystentów EURES	7	5	5	2	0	0	0
Mężczyźni	856	750	662	53	23	22	8
w tym na stanowiskach:							
kierowniczych	168	164	152	2	1	1	0
pośredników pracy - stażystów	1	1	1	0	0	0	0
pośredników pracy	5	3	2	2	0	0	0
pośredników pracy I stopnia	2	2	2	0	0	0	0
pośredników pracy II stopnia	1	1	1	0	0	0	0
doradców zawodowych - stażystów	5	5	5	0	0	0	0
doradców zawodowych	8	8	7	0	0	0	0
doradców zawodowych I stopnia	10	10	9	0	0	0	0
doradców zawodowych II stopnia	7	7	7	0	0	0	0
specjalistów do spraw rozwoju zawodowego - stażystów	0	0	0	0	0	0	0
specjalistów do spraw rozwoju zawodowego	1	1	1	0	0	0	0
starszych specjalistów do spraw rozwoju zawodowego	0	0	0	0	0	0	0
samodzielnymi specjalistów do spraw rozwoju zawodowego	0	0	0	0	0	0	0
specjalistów do spraw programów - stażystów	0	0	0	0	0	0	0
specjalistów do spraw programów	56	56	55	0	0	0	0
samodzielnymi specjalistów do spraw programów	32	32	32	0	0	0	0
liderów klubów pracy - stażystów	0	0	0	0	0	0	0
liderów klubów pracy	0	0	0	0	0	0	0
starszych liderów klubów pracy	0	0	0	0	0	0	0
doradców EURES	13	13	13	0	0	0	0
asystentów EURES	3	3	3	0	0	0	0

**TABLICA 10. ZATRUDNIENIE W WOJEWÓDZKICH URZĘDACH PRACY WEDŁUG PŁCI I WIEKU
W UKŁADZIE WOJEWÓDZTW**

Stan w dniu 31.XII.2011 r.

Wyszczególnienie	Zatrudnienie w WUP	z tego według wieku					Niepełnosprawni
		24 lata i mniej	25–34 lata	35–44 lata	45–54 lata	55 lat i więcej	
Ogółem							
POLSKA	3 501	53	1 939	768	422	319	173
Dolnośląskie	255	2	129	62	26	36	14
Kujawsko-Pomorskie	172	4	92	32	24	20	12
Lubelskie	182	5	88	52	23	14	3
Lubuskie	118	0	59	30	13	16	12
Łódzkie	223	2	106	47	37	31	17
Małopolskie	352	11	208	79	30	24	16
Mazowieckie	336	8	143	79	71	35	19
Opolskie	187	2	111	37	17	20	7
Podkarpackie	246	0	131	66	25	24	10
Podlaskie	195	2	121	38	23	11	12
Pomorskie	168	0	98	39	18	13	14
Śląskie	231	3	121	51	34	22	5
Świętokrzyskie	121	0	65	31	16	9	5
Warmińsko-Mazurskie	148	2	83	30	18	15	11
Wielkopolskie	311	8	223	41	21	18	9
Zachodniopomorskie	256	4	161	54	26	11	7
Kobiety							
POLSKA	2 645	38	1 483	614	315	195	116
Dolnośląskie	202	2	100	54	20	26	9
Kujawsko-Pomorskie	131	4	74	25	18	10	7
Lubelskie	144	5	72	44	15	8	2
Lubuskie	83	0	40	25	7	11	9
Łódzkie	157	0	70	36	31	20	9
Małopolskie	300	9	170	74	29	18	13
Mazowieckie	221	2	91	62	44	22	14
Opolskie	140	2	92	25	14	7	3
Podkarpackie	176	0	100	47	12	17	3
Podlaskie	163	1	98	34	23	7	11
Pomorskie	127	0	73	32	12	10	10
Śląskie	168	2	93	37	24	12	2
Świętokrzyskie	77	0	46	20	9	2	3
Warmińsko-Mazurskie	114	2	65	24	16	7	8
Wielkopolskie	240	6	171	33	19	11	8
Zachodniopomorskie	202	3	128	42	22	7	5
Mężczyźni							
POLSKA	856	15	456	154	107	124	57
Dolnośląskie	53	0	29	8	6	10	5
Kujawsko-Pomorskie	41	0	18	7	6	10	5
Lubelskie	38	0	16	8	8	6	1
Lubuskie	35	0	19	5	6	5	3
Łódzkie	66	2	36	11	6	11	8
Małopolskie	52	2	38	5	1	6	3
Mazowieckie	115	6	52	17	27	13	5
Opolskie	47	0	19	12	3	13	4
Podkarpackie	70	0	31	19	13	7	7
Podlaskie	32	1	23	4	0	4	1
Pomorskie	41	0	25	7	6	3	4
Śląskie	63	1	28	14	10	10	3
Świętokrzyskie	44	0	19	11	7	7	2
Warmińsko-Mazurskie	34	0	18	6	2	8	3
Wielkopolskie	71	2	52	8	2	7	1
Zachodniopomorskie	54	1	33	12	4	4	2

TABLICA 11. ZATRUDNIENIE W WOJEWÓDZKICH URZĘDACH PRACY WEDŁUG PŁCI I POZIOMU WYKSZTAŁCENIA W UKŁADZIE WOJEWÓDZTW

Stan w dniu 31.XII.2011 r.

Wyszczególnienie	Zatrudnienie w WUP	z tego z wykształceniem					
		wyższym	w tym magisterskim	policealnym i średnim zawodowym	średnim ogólnokształcącym	zasadniczym zawodowym	gimnazjalnym i poniżej
Ogółem							
POLSKA	3 501	3 196	2 920	175	72	36	22
Dolnośląskie	255	226	199	18	7	4	0
Kujawsko-Pomorskie	172	158	147	4	1	3	6
Lubelskie	182	169	166	7	5	0	1
Lubuskie	118	99	90	10	3	5	1
Łódzkie	223	188	178	21	12	0	2
Małopolskie	352	322	288	23	6	0	1
Mazowieckie	336	297	256	24	13	2	0
Opolskie	187	171	160	5	5	2	4
Podkarpackie	246	226	223	11	1	5	3
Podlaskie	195	182	172	9	1	2	1
Pomorskie	168	160	147	4	2	2	0
Śląskie	231	208	177	14	4	3	2
Świętokrzyskie	121	118	113	2	1	0	0
Warmińsko-Mazurskie	148	136	129	3	4	4	1
Wielkopolskie	311	295	262	11	2	3	0
Zachodniopomorskie	256	241	213	9	5	1	0
Kobiety							
POLSKA	2 645	2 446	2 258	122	49	14	14
Dolnośląskie	202	183	159	15	4	0	0
Kujawsko-Pomorskie	131	122	116	2	1	2	4
Lubelskie	144	134	132	5	5	0	0
Lubuskie	83	73	69	5	1	3	1
Łódzkie	157	133	127	16	8	0	0
Małopolskie	300	274	245	20	6	0	0
Mazowieckie	221	203	178	11	6	1	0
Opolskie	140	130	127	4	3	1	2
Podkarpackie	176	163	162	8	0	2	3
Podlaskie	163	152	145	8	1	1	1
Pomorskie	127	122	115	3	2	0	0
Śląskie	168	152	130	8	4	2	2
Świętokrzyskie	77	76	74	0	1	0	0
Warmińsko-Mazurskie	114	106	99	2	3	2	1
Wielkopolskie	240	231	209	9	0	0	0
Zachodniopomorskie	202	192	171	6	4	0	0
Mężczyźni							
POLSKA	856	750	662	53	23	22	8
Dolnośląskie	53	43	40	3	3	4	0
Kujawsko-Pomorskie	41	36	31	2	0	1	2
Lubelskie	38	35	34	2	0	0	1
Lubuskie	35	26	21	5	2	2	0
Łódzkie	66	55	51	5	4	0	2
Małopolskie	52	48	43	3	0	0	1
Mazowieckie	115	94	78	13	7	1	0
Opolskie	47	41	33	1	2	1	2
Podkarpackie	70	63	61	3	1	3	0
Podlaskie	32	30	27	1	0	1	0
Pomorskie	41	38	32	1	0	2	0
Śląskie	63	56	47	6	0	1	0
Świętokrzyskie	44	42	39	2	0	0	0
Warmińsko-Mazurskie	34	30	30	1	1	2	0
Wielkopolskie	71	64	53	2	2	3	0
Zachodniopomorskie	54	49	42	3	1	1	0

TABLICA 12. ZATRUDNIENIE W WOJEWÓDZKICH URZĘDACH PRACY WEDŁUG PŁCI I RODZAJU ZAJMOWANEGO STANOWISKA W UKŁADZIE WOJEWÓDZTW

Stan w dniu 31.XII.2011 r.

Wyszczególnienie	Zatrudnienie w WUP	w tym na stanowiskach						
		kierowniczych	pośredników pracy -stażystów	pośredników pracy	pośredników pracy I stopnia	pośredników pracy II stopnia	doradców zawodowych -stażystów	doradców zawodowych
Ogółem								
POLSKA	3 501	515	8	15	27	3	17	35
Dolnośląskie	255	40	1	3	0	0	2	3
Kujawsko-Pomorskie	172	25	4	4	10	3	0	5
Lubelskie	182	21	0	0	1	0	4	1
Lubuskie	118	24	1	0	0	0	0	1
Łódzkie	223	56	1	4	2	0	0	0
Małopolskie	352	37	0	1	1	0	0	5
Mazowieckie	336	52	0	0	0	0	2	9
Opolskie	187	30	0	0	0	0	0	1
Podkarpackie	246	30	0	0	0	0	1	1
Podlaskie	195	23	0	0	0	0	1	2
Pomorskie	168	24	1	0	1	0	1	1
Śląskie	231	42	0	1	2	0	0	1
Świętokrzyskie	121	17	0	0	1	0	1	1
Warmińsko-Mazurskie	148	19	0	2	4	0	0	2
Wielkopolskie	311	53	0	0	5	0	5	2
Zachodniopomorskie	256	22	0	0	0	0	0	0
Kobiety								
POLSKA	2 645	347	7	10	25	2	12	27
Dolnośląskie	202	33	1	3	0	0	1	3
Kujawsko-Pomorskie	131	17	4	2	8	2	0	4
Lubelskie	144	18	0	0	1	0	2	0
Lubuskie	83	13	1	0	0	0	0	1
Łódzkie	157	41	0	2	2	0	0	0
Małopolskie	300	28	0	0	1	0	0	5
Mazowieckie	221	29	0	0	0	0	2	9
Opolskie	140	21	0	0	0	0	0	0
Podkarpackie	176	13	0	0	0	0	1	1
Podlaskie	163	16	0	0	0	0	0	1
Pomorskie	127	15	1	0	1	0	1	0
Śląskie	168	25	0	1	2	0	0	0
Świętokrzyskie	77	8	0	0	1	0	1	1
Warmińsko-Mazurskie	114	12	0	2	4	0	0	0
Wielkopolskie	240	40	0	0	5	0	4	2
Zachodniopomorskie	202	18	0	0	0	0	0	0
Mężczyźni								
POLSKA	856	168	1	5	2	1	5	8
Dolnośląskie	53	7	0	0	0	0	1	0
Kujawsko-Pomorskie	41	8	0	2	2	1	0	1
Lubelskie	38	3	0	0	0	0	2	1
Lubuskie	35	11	0	0	0	0	0	0
Łódzkie	66	15	1	2	0	0	0	0
Małopolskie	52	9	0	1	0	0	0	0
Mazowieckie	115	23	0	0	0	0	0	0
Opolskie	47	9	0	0	0	0	0	1
Podkarpackie	70	17	0	0	0	0	0	0
Podlaskie	32	7	0	0	0	0	1	1
Pomorskie	41	9	0	0	0	0	0	1
Śląskie	63	17	0	0	0	0	0	1
Świętokrzyskie	44	9	0	0	0	0	0	0
Warmińsko-Mazurskie	34	7	0	0	0	0	0	2
Wielkopolskie	71	13	0	0	0	0	1	0
Zachodniopomorskie	54	4	0	0	0	0	0	0

Tablica 12. cd.

Wyszczególnienie	Zatrudnienie w WUP	w tym na stanowiskach						
		doradców zawodowych I stopnia	doradców zawodowych II stopnia	specjalistów do spraw rozwoju zawodowego - stażystów	specjalistów do spraw rozwoju zawodowego	starszych specjalistów do spraw rozwoju zawodowego	samodzielnymi specjalistów do spraw rozwoju zawodowego	specjalistów do spraw programów - stażystów
Ogółem								
POLSKA	3 501	83	87	0	3	0	0	6
Dolnośląskie	255	6	7	0	0	0	0	0
Kujawsko-Pomorskie	172	4	14	0	0	0	0	5
Lubelskie	182	5	5	0	0	0	0	0
Lubuskie	118	6	3	0	0	0	0	0
Łódzkie	223	3	8	0	0	0	0	0
Małopolskie	352	7	2	0	0	0	0	0
Mazowieckie	336	14	1	0	0	0	0	0
Opolskie	187	1	3	0	0	0	0	0
Podkarpackie	246	4	13	0	0	0	0	0
Podlaskie	195	4	6	0	0	0	0	1
Pomorskie	168	5	2	0	2	0	0	0
Śląskie	231	8	2	0	0	0	0	0
Świętokrzyskie	121	1	1	0	0	0	0	0
Warmińsko-Mazurskie	148	3	4	0	0	0	0	0
Wielkopolskie	311	8	8	0	0	0	0	0
Zachodniopomorskie	256	4	8	0	1	0	0	0
Kobiety								
POLSKA	2 645	73	80	0	2	0	0	6
Dolnośląskie	202	5	6	0	0	0	0	0
Kujawsko-Pomorskie	131	4	13	0	0	0	0	5
Lubelskie	144	4	5	0	0	0	0	0
Lubuskie	83	6	3	0	0	0	0	0
Łódzkie	157	2	6	0	0	0	0	0
Małopolskie	300	6	2	0	0	0	0	0
Mazowieckie	221	13	1	0	0	0	0	0
Opolskie	140	1	3	0	0	0	0	0
Podkarpackie	176	4	11	0	0	0	0	0
Podlaskie	163	4	6	0	0	0	0	1
Pomorskie	127	3	2	0	1	0	0	0
Śląskie	168	7	2	0	0	0	0	0
Świętokrzyskie	77	1	1	0	0	0	0	0
Warmińsko-Mazurskie	114	2	4	0	0	0	0	0
Wielkopolskie	240	8	7	0	0	0	0	0
Zachodniopomorskie	202	3	8	0	1	0	0	0
Mężczyźni								
POLSKA	856	10	7	0	1	0	0	0
Dolnośląskie	53	1	1	0	0	0	0	0
Kujawsko-Pomorskie	41	0	1	0	0	0	0	0
Lubelskie	38	1	0	0	0	0	0	0
Lubuskie	35	0	0	0	0	0	0	0
Łódzkie	66	1	2	0	0	0	0	0
Małopolskie	52	1	0	0	0	0	0	0
Mazowieckie	115	1	0	0	0	0	0	0
Opolskie	47	0	0	0	0	0	0	0
Podkarpackie	70	0	2	0	0	0	0	0
Podlaskie	32	0	0	0	0	0	0	0
Pomorskie	41	2	0	0	1	0	0	0
Śląskie	63	1	0	0	0	0	0	0
Świętokrzyskie	44	0	0	0	0	0	0	0
Warmińsko-Mazurskie	34	1	0	0	0	0	0	0
Wielkopolskie	71	0	1	0	0	0	0	0
Zachodniopomorskie	54	1	0	0	0	0	0	0

Tablica 12. cd.

Wyszczególnienie	Zatrudnienie w WUP	w tym na stanowiskach							
		specjalistów do spraw programów	samo-dzielnych specjalistów do spraw programów	liderów klubów pracy - stażystów	liderów klubów pracy	starszych liderów klubów pracy	doradców EURES	asystentów EURES	
Ogółem									
POLSKA	3 501	345	159	0	0	3	42	10	
Dolnośląskie	255	32	0	0	0	0	4	1	
Kujawsko-Pomorskie	172	13	26	0	0	0	3	0	
Lubelskie	182	41	18	0	0	0	3	0	
Lubuskie	118	0	0	0	0	0	1	2	
Łódzkie	223	27	35	0	0	0	1	0	
Małopolskie	352	0	0	0	0	0	1	1	
Mazowieckie	336	55	6	0	0	0	4	1	
Opolskie	187	47	0	0	0	0	1	1	
Podkarpackie	246	13	21	0	0	0	3	0	
Podlaskie	195	22	4	0	0	1	2	0	
Pomorskie	168	25	26	0	0	0	4	1	
Śląskie	231	3	0	0	0	2	4	0	
Świętokrzyskie	121	0	0	0	0	0	1	1	
Warmińsko-Mazurskie	148	33	18	0	0	0	3	0	
Wielkopolskie	311	16	0	0	0	0	4	2	
Zachodniopomorskie	256	18	5	0	0	0	3	0	
Kobiety									
POLSKA	2 645	289	127	0	0	3	29	7	
Dolnośląskie	202	26	0	0	0	0	4	1	
Kujawsko-Pomorskie	131	12	22	0	0	0	2	0	
Lubelskie	144	33	16	0	0	0	3	0	
Lubuskie	83	0	0	0	0	0	1	2	
Łódzkie	157	18	26	0	0	0	0	0	
Małopolskie	300	0	0	0	0	0	1	1	
Mazowieckie	221	50	4	0	0	0	0	0	
Opolskie	140	39	0	0	0	0	0	1	
Podkarpackie	176	10	16	0	0	0	2	0	
Podlaskie	163	21	4	0	0	1	2	0	
Pomorskie	127	21	21	0	0	0	4	0	
Śląskie	168	3	0	0	0	2	4	0	
Świętokrzyskie	77	0	0	0	0	0	0	0	
Warmińsko-Mazurskie	114	30	14	0	0	0	3	0	
Wielkopolskie	240	12	0	0	0	0	0	2	
Zachodniopomorskie	202	14	4	0	0	0	3	0	
Mężczyźni									
POLSKA	856	56	32	0	0	0	13	3	
Dolnośląskie	53	6	0	0	0	0	0	0	
Kujawsko-Pomorskie	41	1	4	0	0	0	1	0	
Lubelskie	38	8	2	0	0	0	0	0	
Lubuskie	35	0	0	0	0	0	0	0	
Łódzkie	66	9	9	0	0	0	1	0	
Małopolskie	52	0	0	0	0	0	0	0	
Mazowieckie	115	5	2	0	0	0	4	1	
Opolskie	47	8	0	0	0	0	1	0	
Podkarpackie	70	3	5	0	0	0	1	0	
Podlaskie	32	1	0	0	0	0	0	0	
Pomorskie	41	4	5	0	0	0	0	1	
Śląskie	63	0	0	0	0	0	0	0	
Świętokrzyskie	44	0	0	0	0	0	1	1	
Warmińsko-Mazurskie	34	3	4	0	0	0	0	0	
Wielkopolskie	71	4	0	0	0	0	4	0	
Zachodniopomorskie	54	4	1	0	0	0	0	0	

TABLICA 13. ZATRUDNIENIE W WOJEWÓDZKICH URZĘDACH PRACY WEDŁUG PŁCI I STAŻU PRACY W SŁUŻBACH ZATRUDNIENIA W UKŁADZIE WOJEWÓDZTW

Stan w dniu 31.XII.2011 r.

Wyszczególnienie	Zatrudnienie w WUP	z tego według stażu pracy w służbach zatrudnienia				
		do 1 roku	1-5 lat	5-10 lat	10-20 lat	20 lat i więcej
Ogółem						
POLSKA	3 501	270	1459	1024	594	154
Dolnośląskie	255	13	112	69	51	10
Kujawsko-Pomorskie	172	6	40	75	40	11
Lubelskie	182	13	85	55	29	0
Lubuskie	118	5	32	47	30	4
Łódzkie	223	8	89	65	51	10
Małopolskie	352	43	186	73	38	12
Mazowieckie	336	60	95	46	82	53
Opolskie	187	14	109	42	20	2
Podkarpackie	246	17	100	70	47	12
Podlaskie	195	24	77	60	23	11
Pomorskie	168	2	53	86	24	3
Śląskie	231	13	67	89	48	14
Świętokrzyskie	121	2	39	53	23	4
Warmińsko-Mazurskie	148	8	63	47	27	3
Wielkopolskie	311	32	192	53	29	5
Zachodniopomorskie	256	10	120	94	32	0
Kobiety						
POLSKA	2 645	187	1 135	753	460	110
Dolnośląskie	202	10	90	54	42	6
Kujawsko-Pomorskie	131	5	31	59	28	8
Lubelskie	144	10	67	45	22	0
Lubuskie	83	1	23	34	21	4
Łódzkie	157	5	61	45	39	7
Małopolskie	300	37	165	56	32	10
Mazowieckie	221	32	62	29	69	29
Opolskie	140	11	84	27	16	2
Podkarpackie	176	10	80	48	28	10
Podlaskie	163	17	67	49	19	11
Pomorskie	127	0	44	63	18	2
Śląskie	168	8	51	61	35	13
Świętokrzyskie	77	2	20	37	16	2
Warmińsko-Mazurskie	114	6	47	38	21	2
Wielkopolskie	240	24	148	39	25	4
Zachodniopomorskie	202	9	95	69	29	0
Mężczyźni						
POLSKA	856	83	324	271	134	44
Dolnośląskie	53	3	22	15	9	4
Kujawsko-Pomorskie	41	1	9	16	12	3
Lubelskie	38	3	18	10	7	0
Lubuskie	35	4	9	13	9	0
Łódzkie	66	3	28	20	12	3
Małopolskie	52	6	21	17	6	2
Mazowieckie	115	28	33	17	13	24
Opolskie	47	3	25	15	4	0
Podkarpackie	70	7	20	22	19	2
Podlaskie	32	7	10	11	4	0
Pomorskie	41	2	9	23	6	1
Śląskie	63	5	16	28	13	1
Świętokrzyskie	44	0	19	16	7	2
Warmińsko-Mazurskie	34	2	16	9	6	1
Wielkopolskie	71	8	44	14	4	1
Zachodniopomorskie	54	1	25	25	3	0

TABLICA 14. ZATRUDNIENIE W POWIATOWYCH URZĘDACH PRACY WEDŁUG PŁCI, WIEKU I POZIOMU WYKSZTAŁCENIA

Stan w dniu 31.XII.2011 r.

Wyszczególnienie	Zatrudnienie w PUP	z tego według wieku					Niepełnosprawni
		24 lata i mniej	25-34 lata	35-44 lata	45-54 lata	55 lat i więcej	
Ogółem	20 137	880	8 112	4 844	3 968	2 333	1 678
z tego z wykształceniem							
wyższym	14 008	450	7 449	3 567	1 691	851	769
policealnym i średnim zawodowym	4 263	187	508	952	1 661	955	583
średnim ogólnokształcącym	1 246	239	131	219	339	318	172
zasadniczym zawodowym	423	1	17	80	208	117	106
gimnazjalnym i poniżej	197	3	7	26	69	92	48
Kobiety	17 099	771	6 981	4 140	3 410	1 797	1 279
z tego z wykształceniem							
wyższym	11 897	408	6 457	3 039	1 400	593	593
policealnym i średnim zawodowym	3 733	154	419	839	1 507	814	463
średnim ogólnokształcącym	1 073	206	91	186	310	280	143
zasadniczym zawodowym	262	1	9	57	142	53	50
gimnazjalnym i poniżej	134	2	5	19	51	57	30
Mężczyźni	3 038	109	1 131	704	558	536	399
z tego z wykształceniem							
wyższym	2 111	42	992	528	291	258	176
policealnym i średnim zawodowym	530	33	89	113	154	141	120
średnim ogólnokształcącym	173	33	40	33	29	38	29
zasadniczym zawodowym	161	0	8	23	66	64	56
gimnazjalnym i poniżej	63	1	2	7	18	35	18

**TABLICA 15. ZATRUDNIENIE W POWIATOWYCH URZĘDACH PRACY WEDŁUG PŁCI,
POZIOMU WYKSZTAŁCENIA I RODZAJU ZAJMOWANEGO STANOWISKA**

Stan w dniu 31.XII.2011 r.

Wyszczególnienie	Zatrudnienie w PUP	z tego z wykształceniem					
		wyższym	w tym magisterskim	policealnym i średnim zawodowym	średnim ogólno- kształcącym	zasadniczym zawodowym	gimnazjalnym i poniżej
Ogółem	20 137	14 008	10 603	4 263	1 246	423	197
w tym na stanowiskach:							
kierowniczych	2 416	2 206	1 839	173	37	0	0
pośredników pracy - stażystów	374	290	197	48	36	0	0
pośredników pracy	1 150	789	571	260	101	0	0
pośredników pracy I stopnia	1 943	1 357	1 011	470	116	0	0
pośredników pracy II stopnia	156	154	142	2	0	0	0
z liczby pośredników pracy realizujących zadania EURES	479	402	316	64	13	0	0
doradców zawodowych - stażystów	201	191	158	6	4	0	0
doradców zawodowych	478	476	385	1	1	0	0
doradców zawodowych I stopnia	654	649	620	5	0	0	0
doradców zawodowych II stopnia	268	267	261	1	0	0	0
specjalistów do spraw rozwoju zawodowego - stażystów	154	146	108	3	5	0	0
specjalistów do spraw rozwoju zawodowego	407	391	319	13	3	0	0
starszych specjalistów do spraw rozwoju zawodowego	291	291	278	0	0	0	0
samodzielnych specjalistów do spraw rozwoju zawodowego	63	63	59	0	0	0	0
specjalistów do spraw programów - stażystów	68	65	54	2	1	0	0
specjalistów do spraw programów	428	423	343	5	0	0	0
samodzielnych specjalistów do spraw programów	177	177	169	0	0	0	0
liderów klubów pracy - stażystów	85	76	56	4	5	0	0
liderów klubów pracy	370	284	225	63	23	0	0
starszych liderów klubów pracy	166	165	137	1	0	0	0
Kobiety	17 099	11 897	9 036	3 733	1 073	262	134
w tym na stanowiskach:							
kierowniczych	1 886	1 693	1 407	162	31	0	0
pośredników pracy - stażystów	329	254	176	45	30	0	0
pośredników pracy	1 006	685	491	227	94	0	0
pośredników pracy I stopnia	1 652	1 143	852	416	93	0	0
pośredników pracy II stopnia	138	137	128	1	0	0	0
z liczby pośredników pracy realizujących zadania EURES	398	331	259	56	11	0	0
doradców zawodowych - stażystów	186	176	144	6	4	0	0
doradców zawodowych	448	446	362	1	1	0	0
doradców zawodowych I stopnia	626	621	590	5	0	0	0
doradców zawodowych II stopnia	251	250	244	1	0	0	0

Tablica 15. cd.

Wyszczególnienie	Zatrudnienie w PUP	z tego z wykształceniem					
		wyższym	w tym magisterskim	policealnym i średnim zawodowym	średnim ogólnokształcącym	zasadniczym zawodowym	gimnazjalnym i poniżej
specjalistów do spraw rozwoju zawodowego - stażystów	133	127	97	2	4	0	0
specjalistów do spraw rozwoju zawodowego	374	361	294	10	3	0	0
starszych specjalistów do spraw rozwoju zawodowego	260	260	248	0	0	0	0
samodzielnych specjalistów do spraw rozwoju zawodowego	58	58	54	0	0	0	0
specjalistów do spraw programów - stażystów	61	58	47	2	1	0	0
specjalistów do spraw programów	362	358	282	4	0	0	0
samodzielnych specjalistów do spraw programów	150	150	144	0	0	0	0
liderów klubów pracy - stażystów	73	67	51	3	3	0	0
liderów klubów pracy	345	264	211	58	23	0	0
starszych liderów klubów pracy	157	156	130	1	0	0	0
Mężczyźni	3 038	2 111	1 567	530	173	161	63
w tym na stanowiskach:							
kierowniczych	530	513	432	11	6	0	0
pośredników pracy - stażystów	45	36	21	3	6	0	0
pośredników pracy	144	104	80	33	7	0	0
pośredników pracy I stopnia	291	214	159	54	23	0	0
pośredników pracy II stopnia	18	17	14	1	0	0	0
z liczby pośredników pracy realizujących zadania EURES	81	71	57	8	2	0	0
doradców zawodowych - stażystów	15	15	14	0	0	0	0
doradców zawodowych	30	30	23	0	0	0	0
doradców zawodowych I stopnia	28	28	30	0	0	0	0
doradców zawodowych II stopnia	17	17	17	0	0	0	0
specjalistów do spraw rozwoju zawodowego - stażystów	21	19	11	1	1	0	0
specjalistów do spraw rozwoju zawodowego	33	30	25	3	0	0	0
starszych specjalistów do spraw rozwoju zawodowego	31	31	30	0	0	0	0
samodzielnych specjalistów do spraw rozwoju zawodowego	5	5	5	0	0	0	0
specjalistów do spraw programów - stażystów	7	7	7	0	0	0	0
specjalistów do spraw programów	66	65	61	1	0	0	0
samodzielnych specjalistów do spraw programów	27	27	25	0	0	0	0
liderów klubów pracy - stażystów	12	9	5	1	2	0	0
liderów klubów pracy	25	20	14	5	0	0	0
starszych liderów klubów pracy	9	9	7	0	0	0	0

**TABLICA 16. ZATRUDNIENIE W POWIATOWYCH URZĘDACH PRACY WEDŁUG PŁCI I WIEKU
W UKŁADZIE WOJEWÓDZTW**

Stan w dniu 31. XII. 2011 r.

Wyszczególnienie	Zatrudnienie w PUP	z tego według wieku					Niepełnosprawni
		24 lata i mniej	25–34 lata	35–44 lata	45–54 lata	55 lat i więcej	
Ogółem							
POLSKA	20 137	880	8 112	4 844	3 968	2 333	1 678
Dolnośląskie	1 689	57	647	414	355	216	139
Kujawsko-Pomorskie	1 242	60	504	350	208	120	115
Lubelskie	1 194	26	466	332	241	129	97
Lubuskie	668	37	279	135	141	76	91
Łódzkie	1 547	74	575	386	306	206	125
Małopolskie	1 416	69	574	348	280	145	119
Mazowieckie	2 106	107	815	458	437	289	147
Opolskie	552	21	226	132	110	63	44
Podkarpackie	1 284	19	468	349	287	161	105
Podlaskie	622	16	230	128	155	93	59
Pomorskie	1 105	67	432	232	233	141	111
Śląskie	2 222	118	1071	557	303	173	150
Świętokrzyskie	916	27	363	218	200	108	79
Warmińsko-Mazurskie	1 019	45	377	247	229	121	95
Wielkopolskie	1 543	86	659	335	290	173	143
Zachodniopomorskie	1 012	51	426	223	193	119	59
Kobiety							
POLSKA	17 099	771	6 981	4 140	3 410	1 797	1 279
Dolnośląskie	1 497	52	588	362	323	172	111
Kujawsko-Pomorskie	997	52	422	283	158	82	77
Lubelskie	953	20	392	255	187	99	73
Lubuskie	584	31	250	122	128	53	71
Łódzkie	1 336	65	502	337	277	155	98
Małopolskie	1 203	60	499	290	237	117	86
Mazowieckie	1 802	98	711	384	382	227	113
Opolskie	453	18	177	112	99	47	30
Podkarpackie	1 031	18	372	278	241	122	66
Podlaskie	528	15	193	114	135	71	49
Pomorskie	960	59	376	203	210	112	92
Śląskie	1 945	103	943	506	260	133	128
Świętokrzyskie	708	22	282	169	153	82	55
Warmińsko-Mazurskie	888	40	327	220	205	96	77
Wielkopolskie	1 352	79	583	305	250	135	113
Zachodniopomorskie	862	39	364	200	165	94	40
Mężczyźni							
POLSKA	3 038	109	1 131	704	558	536	399
Dolnośląskie	192	5	59	52	32	44	28
Kujawsko-Pomorskie	245	8	82	67	50	38	38
Lubelskie	241	6	74	77	54	30	24
Lubuskie	84	6	29	13	13	23	20
Łódzkie	211	9	73	49	29	51	27
Małopolskie	213	9	75	58	43	28	33
Mazowieckie	304	9	104	74	55	62	34
Opolskie	99	3	49	20	11	16	14
Podkarpackie	253	1	96	71	46	39	39
Podlaskie	94	1	37	14	20	22	10
Pomorskie	145	8	56	29	23	29	19
Śląskie	277	15	128	51	43	40	22
Świętokrzyskie	208	5	81	49	47	26	24
Warmińsko-Mazurskie	131	5	50	27	24	25	18
Wielkopolskie	191	7	76	30	40	38	30
Zachodniopomorskie	150	12	62	23	28	25	19

TABLICA 17. ZATRUDNIENIE W POWIATOWYCH URZĘDACH PRACY WEDŁUG PŁCI I POZIOMU WYKSZTAŁCENIA W UKŁADZIE WOJEWÓDZTW

Stan w dniu 31.XII.2011 r.

Wyszczególnienie	Zatrudnienie w PUP	z tego z wykształceniem					
		wyższym	w tym magisterskim	policealnym i średnim zawodowym	średnim ogólnokształcącym	zasadniczym zawodowym	gimnazjalnym i poniżej
Ogółem							
POLSKA	20 137	14 008	10 603	4 263	1 246	423	197
Dolnośląskie	1 689	1105	799	415	119	29	21
Kujawsko-Pomorskie	1 242	884	680	256	66	26	10
Lubelskie	1 194	923	805	195	48	23	5
Lubuskie	668	433	305	160	44	25	6
Łódzkie	1 547	955	622	407	137	32	16
Małopolskie	1 416	955	719	329	112	12	8
Mazowieckie	2 106	1552	1156	368	131	36	19
Opolskie	552	387	310	105	41	15	4
Podkarpackie	1 284	918	796	257	75	21	13
Podlaskie	622	452	342	127	22	14	7
Pomorskie	1 105	729	511	286	55	17	18
Śląskie	2 222	1603	1255	394	135	68	22
Świętokrzyskie	916	643	526	188	43	27	15
Warmińsko-Mazurskie	1 019	684	472	246	50	28	11
Wielkopolskie	1 543	1071	818	323	101	36	12
Zachodniopomorskie	1 012	714	487	207	67	14	10
Kobiety							
POLSKA	17 099	11 897	9 036	3 733	1 073	262	134
Dolnośląskie	1 497	980	716	372	112	18	15
Kujawsko-Pomorskie	997	715	557	215	47	12	8
Lubelskie	953	743	647	162	35	12	1
Lubuskie	584	380	269	142	41	16	5
Łódzkie	1 336	832	549	357	116	21	10
Małopolskie	1 203	807	609	288	97	6	5
Mazowieckie	1 802	1340	998	315	112	23	12
Opolskie	453	315	249	93	33	9	3
Podkarpackie	1 031	725	630	219	65	14	8
Podlaskie	528	386	300	106	20	10	6
Pomorskie	960	634	452	256	47	10	13
Śląskie	1 945	1408	1104	354	121	45	17
Świętokrzyskie	708	493	406	156	35	16	8
Warmińsko-Mazurskie	888	595	412	226	45	16	6
Wielkopolskie	1 352	939	724	290	90	23	10
Zachodniopomorskie	862	605	414	182	57	11	7
Mężczyźni							
POLSKA	3 038	2 111	1 567	530	173	161	63
Dolnośląskie	192	125	83	43	7	11	6
Kujawsko-Pomorskie	245	169	123	41	19	14	2
Lubelskie	241	180	158	33	13	11	4
Lubuskie	84	53	36	18	3	9	1
Łódzkie	211	123	73	50	21	11	6
Małopolskie	213	148	110	41	15	6	3
Mazowieckie	304	212	158	53	19	13	7
Opolskie	99	72	61	12	8	6	1
Podkarpackie	253	193	166	38	10	7	5
Podlaskie	94	66	42	21	2	4	1
Pomorskie	145	95	59	30	8	7	5
Śląskie	277	195	151	40	14	23	5
Świętokrzyskie	208	150	120	32	8	11	7
Warmińsko-Mazurskie	131	89	60	20	5	12	5
Wielkopolskie	191	132	94	33	11	13	2
Zachodniopomorskie	150	109	73	25	10	3	3

TABLICA 18. ZATRUDNIENIE W POWIATOWYCH URZĘDACH PRACY WEDŁUG PŁCI I RODZAJU ZAJMOWANEGO STANOWISKA W UKŁADZIE WOJEWÓDZTW

Stan w dniu 31.XII.2011 r.

Wyszczególnienie	Zatrudnienie w PUP	w tym na stanowiskach					
		kierowniczych	pośredników pracy -stażystów	pośredników pracy	pośredników pracy I stopnia	pośredników pracy II stopnia	z liczby pośredników pracy realizujących zadania EURES
Ogółem							
POLSKA	20 137	2 416	374	1 150	1 943	156	479
Dolnośląskie	1 689	215	35	101	175	9	57
Kujawsko-Pomorskie	1 242	135	21	59	127	19	23
Lubelskie	1 194	139	38	72	117	10	34
Lubuskie	668	75	16	77	46	4	24
Łódzkie	1 547	193	36	102	128	9	20
Małopolskie	1 416	182	29	66	158	3	37
Mazowieckie	2 106	245	32	117	176	16	31
Opolskie	552	72	21	29	48	2	14
Podkarpackie	1 284	158	16	48	126	9	16
Podlaskie	622	98	5	41	49	13	10
Pomorskie	1 105	119	24	61	103	8	14
Śląskie	2 222	246	39	115	214	25	90
Świętokrzyskie	916	96	13	68	100	3	13
Warmińsko-Mazurskie	1 019	132	25	42	110	10	39
Wielkopolskie	1 543	179	14	87	158	8	36
Zachodniopomorskie	1 012	132	10	65	108	8	21
Kobiety							
POLSKA	17 099	1 886	329	1 006	1 652	138	398
Dolnośląskie	1 497	173	32	95	165	8	52
Kujawsko-Pomorskie	997	95	18	40	99	12	18
Lubelskie	953	98	33	60	92	9	25
Lubuskie	584	61	16	69	41	4	16
Łódzkie	1 336	154	34	88	120	9	18
Małopolskie	1 203	144	26	63	137	2	33
Mazowieckie	1 802	195	30	97	146	14	26
Opolskie	453	58	15	25	41	2	12
Podkarpackie	1 031	116	14	39	93	9	9
Podlaskie	528	80	5	32	39	13	9
Pomorskie	960	89	21	58	87	8	13
Śląskie	1 945	210	32	111	193	22	81
Świętokrzyskie	708	61	9	58	69	2	7
Warmińsko-Mazurskie	888	109	25	39	97	10	35
Wielkopolskie	1 352	142	11	78	145	8	27
Zachodniopomorskie	862	101	8	54	88	6	17
Mężczyźni							
POLSKA	3 038	530	45	144	291	18	81
Dolnośląskie	192	42	3	6	10	1	5
Kujawsko-Pomorskie	245	40	3	19	28	7	5
Lubelskie	241	41	5	12	25	1	9
Lubuskie	84	14	0	8	5	0	8
Łódzkie	211	39	2	14	8	0	2
Małopolskie	213	38	3	3	21	1	4
Mazowieckie	304	50	2	20	30	2	5
Opolskie	99	14	6	4	7	0	2
Podkarpackie	253	42	2	9	33	0	7
Podlaskie	94	18	0	9	10	0	1
Pomorskie	145	30	3	3	16	0	1
Śląskie	277	36	7	4	21	3	9
Świętokrzyskie	208	35	4	10	31	1	6
Warmińsko-Mazurskie	131	23	0	3	13	0	4
Wielkopolskie	191	37	3	9	13	0	9
Zachodniopomorskie	150	31	2	11	20	2	4

Tablica 18. cd.

Wyszczególnienie	Zatrudnienie w PUP	w tym na stanowiskach							
		doradców zawodowych stażystów	doradców zawodowych	doradców zawodowych I stopnia	doradców zawodowych II stopnia	specjalistów do spraw rozwoju zawodowego - stażystów	specjalistów do spraw rozwoju zawodowego	starszych specjalistów do spraw rozwoju zawodowego	samodzielnych specjalistów do spraw rozwoju zawodowego
POLSKA	20 137	201	478	654	268	154	407	291	63
Dolnośląskie	1 689	17	41	54	20	12	37	24	5
Kujawsko-Pomorskie	1 242	12	31	53	22	9	28	24	1
Lubelskie	1 194	16	34	23	28	6	19	19	9
Lubuskie	668	5	24	16	4	11	16	7	1
Łódzkie	1 547	11	41	51	18	11	32	17	7
Małopolskie	1 416	18	28	48	17	13	28	20	3
Mazowieckie	2 106	19	63	60	24	13	55	28	3
Opolskie	552	10	8	17	4	4	14	7	0
Podkarpackie	1 284	7	20	43	16	5	15	27	3
Podlaskie	622	4	16	18	10	1	18	6	3
Pomorskie	1 105	12	18	35	18	7	13	24	1
Śląskie	2 222	24	52	77	28	31	30	37	7
Świętokrzyskie	916	13	19	29	13	5	19	9	4
Warmińsko-Mazurskie	1 019	7	18	37	16	8	21	10	6
Wielkopolskie	1 543	16	33	58	18	13	38	20	3
Zachodniopomorskie	1 012	10	32	35	12	5	24	12	7
POLSKA	17 099	186	448	626	251	133	374	260	58
Dolnośląskie	1 497	17	38	49	19	11	37	23	5
Kujawsko-Pomorskie	997	11	30	51	20	7	24	21	1
Lubelskie	953	15	33	23	23	5	15	15	7
Lubuskie	584	5	21	16	4	11	15	7	1
Łódzkie	1 336	10	41	50	18	10	29	17	7
Małopolskie	1 203	18	26	46	16	11	28	18	3
Mazowieckie	1 802	17	56	58	23	12	51	26	3
Opolskie	453	9	8	14	4	2	12	5	0
Podkarpackie	1 031	5	18	42	14	3	13	21	3
Podlaskie	528	3	13	18	10	1	15	5	3
Pomorskie	960	11	18	35	17	7	10	23	1
Śląskie	1 945	22	50	71	25	29	29	33	7
Świętokrzyskie	708	12	17	27	13	2	16	7	3
Warmińsko-Mazurskie	888	7	18	36	15	6	20	10	4
Wielkopolskie	1 352	14	32	57	18	11	37	19	3
Zachodniopomorskie	862	10	29	33	12	5	23	10	7
POLSKA	3 038	15	30	28	17	21	33	31	5
Dolnośląskie	192	0	3	5	1	1	0	1	0
Kujawsko-Pomorskie	245	1	1	2	2	2	4	3	0
Lubelskie	241	1	1	0	5	1	4	4	2
Lubuskie	84	0	3	0	0	0	1	0	0
Łódzkie	211	1	0	1	0	1	3	0	0
Małopolskie	213	0	2	2	1	2	0	2	0
Mazowieckie	304	2	7	2	1	1	4	2	0
Opolskie	99	1	0	3	0	2	2	2	0
Podkarpackie	253	2	2	1	2	2	2	6	0
Podlaskie	94	1	3	0	0	0	3	1	0
Pomorskie	145	1	0	0	1	0	3	1	0
Śląskie	277	2	2	6	3	2	1	4	0
Świętokrzyskie	208	1	2	2	0	3	3	2	1
Warmińsko-Mazurskie	131	0	0	1	1	2	1	0	2
Wielkopolskie	191	2	1	1	0	2	1	1	0
Zachodniopomorskie	150	0	3	2	0	0	1	2	0

Tablica 18. dok.

Wyszczególnienie	Zatrudnienie w PUP	w tym na stanowiskach					
		specjalistów do spraw programów - stażystów	specjalistów do spraw programów	samo-dzielnych specjalistów do spraw programów	liderów klubów pracy - stażystów	liderów klubów pracy	starszych liderów klubów pracy
Ogółem							
POLSKA	20 137	68	428	177	85	370	166
Dolnośląskie	1 689	4	31	9	5	31	22
Kujawsko-Pomorskie	1 242	4	27	8	5	25	10
Lubelskie	1 194	5	42	33	5	25	12
Lubuskie	668	3	19	0	4	14	3
Łódzkie	1 547	6	25	13	9	27	8
Małopolskie	1 416	5	48	7	11	24	11
Mazowieckie	2 106	3	40	20	8	37	12
Opolskie	552	3	19	1	5	9	4
Podkarpackie	1 284	4	23	8	2	27	7
Podlaskie	622	3	12	5	2	9	6
Pomorskie	1 105	7	30	12	2	20	6
Śląskie	2 222	7	40	25	9	41	21
Świętokrzyskie	916	3	11	6	5	13	4
Warmińsko-Mazurskie	1 019	3	26	12	3	16	16
Wielkopolskie	1 543	6	25	8	5	25	15
Zachodniopomorskie	1 012	2	10	10	5	27	9
Kobiety							
POLSKA	17 099	61	362	150	73	345	157
Dolnośląskie	1 497	4	25	8	5	31	22
Kujawsko-Pomorskie	997	3	22	5	5	25	10
Lubelskie	953	5	34	28	3	24	11
Lubuskie	584	3	17	0	3	14	3
Łódzkie	1 336	6	25	13	8	25	7
Małopolskie	1 203	3	37	6	10	23	10
Mazowieckie	1 802	3	36	14	8	36	12
Opolskie	453	3	13	1	5	8	4
Podkarpackie	1 031	3	19	7	2	21	6
Podlaskie	528	3	8	4	1	9	6
Pomorskie	960	7	26	11	1	20	5
Śląskie	1 945	5	34	20	8	34	20
Świętokrzyskie	708	3	9	6	4	10	4
Warmińsko-Mazurskie	888	2	25	10	2	15	15
Wielkopolskie	1 352	6	23	8	5	23	14
Zachodniopomorskie	862	2	9	9	3	27	8
Mężczyźni							
POLSKA	3 038	7	66	27	12	25	9
Dolnośląskie	192	0	6	1	0	0	0
Kujawsko-Pomorskie	245	1	5	3	0	0	0
Lubelskie	241	0	8	5	2	1	1
Lubuskie	84	0	2	0	1	0	0
Łódzkie	211	0	0	0	1	2	1
Małopolskie	213	2	11	1	1	1	1
Mazowieckie	304	0	4	6	0	1	0
Opolskie	99	0	6	0	0	1	0
Podkarpackie	253	1	4	1	0	6	1
Podlaskie	94	0	4	1	1	0	0
Pomorskie	145	0	4	1	1	0	1
Śląskie	277	2	6	5	1	7	1
Świętokrzyskie	208	0	2	0	1	3	0
Warmińsko-Mazurskie	131	1	1	2	1	1	1
Wielkopolskie	191	0	2	0	0	2	1
Zachodniopomorskie	150	0	1	1	2	0	1

**TABLICA 19. ZATRUDNIENIE W POWIATOWYCH URZĘDACH PRACY WEDŁUG PŁCI
I STAŻU PRACY W SŁUŻBACH ZATRUDNIENIA W UKŁADZIE WOJEWÓDZTW**

Stan w dniu 31.XII.2011 r.

Wyszczególnienie	Zatrudnienie w PUP	z tego według stażu pracy w służbach zatrudnienia				
		do 1 roku	1–5 lat	5–10 lat	10–20 lat	20 lat i więcej
Ogółem						
POLSKA	20 137	936	5 924	4 576	6 769	1 932
Dolnośląskie	1 689	97	430	389	614	159
Kujawsko-Pomorskie	1 242	66	367	285	424	100
Lubelskie	1 194	55	339	250	440	110
Lubuskie	668	28	259	122	202	57
Łódzkie	1 547	59	431	352	536	169
Małopolskie	1 416	67	356	352	496	145
Mazowieckie	2 106	68	649	515	718	156
Opolskie	552	45	151	135	156	65
Podkarpackie	1 284	34	316	265	510	159
Podlaskie	622	26	153	114	255	74
Pomorskie	1 105	45	297	244	359	160
Śląskie	2 222	137	743	589	590	163
Świętokrzyskie	916	39	350	179	280	68
Warmińsko-Mazurskie	1 019	41	297	198	410	73
Wielkopolskie	1 543	80	465	344	469	185
Zachodniopomorskie	1 012	49	321	243	310	89
Kobiety						
POLSKA	17 099	756	5 057	3 829	5 710	1 747
Dolnośląskie	1 497	79	394	340	532	152
Kujawsko-Pomorskie	997	54	307	234	320	82
Lubelskie	953	45	281	184	354	89
Lubuskie	584	25	219	106	178	56
Łódzkie	1 336	50	378	296	456	156
Małopolskie	1 203	57	309	292	418	127
Mazowieckie	1 802	60	551	437	607	147
Opolskie	453	41	121	106	123	62
Podkarpackie	1 031	25	251	218	397	140
Podlaskie	528	21	129	95	214	69
Pomorskie	960	36	260	207	315	142
Śląskie	1 945	111	646	501	531	156
Świętokrzyskie	708	24	259	138	227	60
Warmińsko-Mazurskie	888	33	255	165	371	64
Wielkopolskie	1 352	60	416	302	407	167
Zachodniopomorskie	862	35	281	208	260	78
Mężczyźni						
POLSKA	3 038	180	867	747	1 059	185
Dolnośląskie	192	18	36	49	82	7
Kujawsko-Pomorskie	245	12	60	51	104	18
Lubelskie	241	10	58	66	86	21
Lubuskie	84	3	40	16	24	1
Łódzkie	211	9	53	56	80	13
Małopolskie	213	10	47	60	78	18
Mazowieckie	304	8	98	78	111	9
Opolskie	99	4	30	29	33	3
Podkarpackie	253	9	65	47	113	19
Podlaskie	94	5	24	19	41	5
Pomorskie	145	9	37	37	44	18
Śląskie	277	26	97	88	59	7
Świętokrzyskie	208	15	91	41	53	8
Warmińsko-Mazurskie	131	8	42	33	39	9
Wielkopolskie	191	20	49	42	62	18
Zachodniopomorskie	150	14	40	35	50	11

**TABLICA 20. UCZESTNICTWO W KSZTAŁCENIU USTAWICZNYM OSÓB ZATRUDNIONYCH
W WOJEWÓDZKICH I POWIATOWYCH URZĘDACH PRACY
W UKŁADZIE WOJEWÓDZTW**

Wyszczególnienie	Zatrudnieni w wojewódzkich i powiatowych urzędach pracy w końcu 2011 r.	w tym		Zatrudnieni w wojewódzkich urzędach pracy końcu 2011 r.	w tym		Zatrudnieni w powiatowych urzędach pracy w koń- cu 2011 r.	w tym	
		uczestniczący w kształceniu ustawicznym w 2011 r.	w tym kształtujący się w formach pozaszkolnych		uczestniczący w kształceniu ustawicznym w 2011 r.	w tym kształtujący się w formach pozaszkolnych		uczestniczący w kształceniu ustawicznym w 2011 r.	w tym kształtujący się w formach pozaszkolnych
w liczbach bezwzględnych									
POLSKA	23 638	17 883	17 493	3 501	2 680	2 588	20 137	15 203	14 905
Dolnośląskie	1 944	1 427	1 421	255	199	195	1 689	1 228	1 226
Kujawsko-Pomorskie	1 414	1 032	1 017	172	146	142	1 242	886	875
Lubelskie	1 376	1 094	1 032	182	126	68	1 194	968	964
Lubuskie	786	546	514	118	59	58	668	487	456
Łódzkie	1 770	1 268	1 247	223	180	177	1 547	1 088	1 070
Małopolskie	1 768	1 365	1 333	352	316	313	1 416	1 049	1 020
Mazowieckie	2 442	1 598	1 541	336	48	40	2 106	1 550	1 501
Opolskie	739	581	576	187	137	137	552	444	439
Podkarpackie	1 530	1 239	1 228	246	211	211	1 284	1 028	1 017
Podlaskie	817	686	685	195	188	188	622	498	497
Pomorskie	1 273	1 027	1 004	168	151	151	1 105	876	853
Śląskie	2 453	1 766	1 755	231	213	213	2 222	1 553	1 542
Świętokrzyskie	1 037	778	767	121	102	102	916	676	665
Warmińsko-Mazurskie	1 167	946	907	148	132	132	1 019	814	775
Wielkopolskie	1 854	1 522	1 487	311	261	254	1 543	1 261	1 233
Zachodniopomorskie	1 268	1 008	979	256	211	207	1 012	797	772
w procentach do ogółem w Polsce									
POLSKA	100,0	100,0	100,0	100,0	100,0	100,0	100,0	100,0	100,0
Dolnośląskie	8,2	8,0	8,1	7,3	7,4	7,5	8,4	8,1	8,2
Kujawsko-Pomorskie	6,0	5,8	5,8	4,9	5,4	5,5	6,2	5,8	5,9
Lubelskie	5,8	6,1	5,9	5,2	4,7	2,6	5,9	6,4	6,5
Lubuskie	3,3	3,1	2,9	3,4	2,2	2,2	3,3	3,2	3,1
Łódzkie	7,5	7,1	7,1	6,4	6,7	6,8	7,7	7,2	7,2
Małopolskie	7,5	7,6	7,6	10,1	11,8	12,1	7,0	6,9	6,8
Mazowieckie	10,3	8,9	8,8	9,6	1,8	1,5	10,5	10,2	10,1
Opolskie	3,1	3,2	3,3	5,3	5,1	5,3	2,7	2,9	2,9
Podkarpackie	6,5	6,9	7,0	7,0	7,9	8,2	6,4	6,8	6,8
Podlaskie	3,5	3,8	3,9	5,6	7,0	7,3	3,1	3,3	3,3
Pomorskie	5,4	5,7	5,7	4,8	5,6	5,8	5,5	5,8	5,7
Śląskie	10,4	9,9	10,0	6,6	7,9	8,2	11,0	10,2	10,3
Świętokrzyskie	4,4	4,4	4,4	3,5	3,8	3,9	4,5	4,4	4,5
Warmińsko-Mazurskie	4,9	5,3	5,2	4,2	4,9	5,1	5,1	5,4	5,2
Wielkopolskie	7,8	8,5	8,5	8,9	9,7	9,8	7,7	8,3	8,3
Zachodniopomorskie	5,4	5,6	5,6	7,3	7,9	8,0	5,0	5,2	5,2
w procentach do ogółem zatrudnionych w Polsce i odpowiednio w województwie									
POLSKA	100,0	75,7	74,0	100,0	76,5	73,9	100,0	75,5	74,0
Dolnośląskie	100,0	73,4	73,1	100,0	78,0	76,5	100,0	72,7	72,6
Kujawsko-Pomorskie	100,0	73,0	71,9	100,0	84,9	82,6	100,0	71,3	70,5
Lubelskie	100,0	79,5	75,0	100,0	69,2	37,4	100,0	81,1	80,7
Lubuskie	100,0	69,5	65,4	100,0	50,0	49,2	100,0	72,9	68,3
Łódzkie	100,0	71,6	70,5	100,0	80,7	79,4	100,0	70,3	69,2
Małopolskie	100,0	77,2	75,4	100,0	89,8	88,9	100,0	74,1	72,0
Mazowieckie	100,0	65,4	63,1	100,0	14,3	11,9	100,0	73,6	71,3
Opolskie	100,0	78,6	77,9	100,0	73,3	73,3	100,0	80,4	79,5
Podkarpackie	100,0	81,0	80,3	100,0	85,8	85,8	100,0	80,1	79,2
Podlaskie	100,0	84,0	83,8	100,0	96,4	96,4	100,0	80,1	79,9
Pomorskie	100,0	80,7	78,9	100,0	89,9	89,9	100,0	79,3	77,2
Śląskie	100,0	72,0	71,5	100,0	92,2	92,2	100,0	69,9	69,4
Świętokrzyskie	100,0	75,0	74,0	100,0	84,3	84,3	100,0	73,8	72,6
Warmińsko-Mazurskie	100,0	81,1	77,7	100,0	89,2	89,2	100,0	79,9	76,1
Wielkopolskie	100,0	82,1	80,2	100,0	83,9	81,7	100,0	81,7	79,9
Zachodniopomorskie	100,0	79,5	77,2	100,0	82,4	80,9	100,0	78,8	76,3

**TABLICA 21. UCZESTNICTWO W KSZTAŁCENIU USTAWICZNYM OSÓB ZATRUDNIONYCH
W WOJEWÓDZKICH URZĘDACH PRACY WEDŁUG PŁCI
W UKŁADZIE WOJEWÓDZTW**

Wyszczególnienie	Zatrudnieni w wojewódzkich urzędach pracy ogółem w końcu 2011 r.	z tego		Z liczby zatrudnionych uczestniczący w kształceniu ustawicznym w 2011 r.	z tego		Z liczby zatrudnionych uczestniczących w kształceniu ustawicznym kształcący się w formach pozaszkolnych	z tego	
		kobiety	mężczyźni		kobiety	mężczyźni		kobiety	mężczyźni
w liczbach bezwzględnych									
POLSKA	3 501	2 645	856	2 680	2 059	621	2 588	1 988	600
Dolnośląskie	255	202	53	199	160	39	195	157	38
Kujawsko-Pomorskie	172	131	41	146	112	34	142	108	34
Lubelskie	182	144	38	126	99	27	68	56	12
Lubuskie	118	83	35	59	48	11	58	48	10
Łódzkie	223	157	66	180	124	56	177	121	56
Małopolskie	352	300	52	316	268	48	313	265	48
Mazowieckie	336	221	115	48	29	19	40	24	16
Opolskie	187	140	47	137	102	35	137	102	35
Podkarpackie	246	176	70	211	157	54	211	157	54
Podlaskie	195	163	32	188	158	30	188	158	30
Pomorskie	168	127	41	151	114	37	151	114	37
Śląskie	231	168	63	213	157	56	213	157	56
Świętokrzyskie	121	77	44	102	62	40	102	62	40
Warmińsko-Mazurskie	148	114	34	132	102	30	132	102	30
Wielkopolskie	311	240	71	261	201	60	254	195	59
Zachodniopomorskie	256	202	54	211	166	45	207	162	45
w procentach do ogółem w Polsce									
POLSKA	100,0	100,0	100,0	100,0	100,0	100,0	100,0	100,0	100,0
Dolnośląskie	7,3	7,6	6,2	7,4	7,8	6,3	7,5	7,9	6,3
Kujawsko-Pomorskie	4,9	5,0	4,8	5,4	5,4	5,5	5,5	5,4	5,7
Lubelskie	5,2	5,4	4,4	4,7	4,8	4,3	2,6	2,8	2,0
Lubuskie	3,4	3,1	4,1	2,2	2,3	1,8	2,2	2,4	1,7
Łódzkie	6,4	5,9	7,7	6,7	6,0	9,0	6,8	6,1	9,3
Małopolskie	10,1	11,3	6,1	11,8	13,0	7,7	12,1	13,3	8,0
Mazowieckie	9,6	8,4	13,4	1,8	1,4	3,1	1,5	1,2	2,7
Opolskie	5,3	5,3	5,5	5,1	5,0	5,6	5,3	5,1	5,8
Podkarpackie	7,0	6,7	8,2	7,9	7,6	8,7	8,2	7,9	9,0
Podlaskie	5,6	6,2	3,7	7,0	7,7	4,8	7,3	7,9	5,0
Pomorskie	4,8	4,8	4,8	5,6	5,5	6,0	5,8	5,7	6,2
Śląskie	6,6	6,4	7,4	7,9	7,6	9,0	8,2	7,9	9,3
Świętokrzyskie	3,5	2,9	5,1	3,8	3,0	6,4	3,9	3,1	6,7
Warmińsko-Mazurskie	4,2	4,3	4,0	4,9	5,0	4,8	5,1	5,1	5,0
Wielkopolskie	8,9	9,1	8,3	9,7	9,8	9,7	9,8	9,8	9,8
Zachodniopomorskie	7,3	7,6	6,3	7,9	8,1	7,2	8,0	8,1	7,5
w procentach do ogółem zatrudnionych w Polsce i odpowiednio w województwie									
POLSKA	100,0	75,5	24,5	100,0	76,8	23,2	100,0	76,8	23,2
Dolnośląskie	100,0	79,2	20,8	100,0	80,4	19,6	100,0	80,5	19,5
Kujawsko-Pomorskie	100,0	76,2	23,8	100,0	76,7	23,3	100,0	76,1	23,9
Lubelskie	100,0	79,1	20,9	100,0	78,6	21,4	100,0	82,4	17,6
Lubuskie	100,0	70,3	29,7	100,0	81,4	18,6	100,0	82,8	17,2
Łódzkie	100,0	70,4	29,6	100,0	68,9	31,1	100,0	68,4	31,6
Małopolskie	100,0	85,2	14,8	100,0	84,8	15,2	100,0	84,7	15,3
Mazowieckie	100,0	65,8	34,2	100,0	60,4	39,6	100,0	60,0	40,0
Opolskie	100,0	74,9	25,1	100,0	74,5	25,5	100,0	74,5	25,5
Podkarpackie	100,0	71,5	28,5	100,0	74,4	25,6	100,0	74,4	25,6
Podlaskie	100,0	83,6	16,4	100,0	84,0	16,0	100,0	84,0	16,0
Pomorskie	100,0	75,6	24,4	100,0	75,5	24,5	100,0	75,5	24,5
Śląskie	100,0	72,7	27,3	100,0	73,7	26,3	100,0	73,7	26,3
Świętokrzyskie	100,0	63,6	36,4	100,0	60,8	39,2	100,0	60,8	39,2
Warmińsko-Mazurskie	100,0	77,0	23,0	100,0	77,3	22,7	100,0	77,3	22,7
Wielkopolskie	100,0	77,2	22,8	100,0	77,0	23,0	100,0	76,8	23,2
Zachodniopomorskie	100,0	78,9	21,1	100,0	78,7	21,3	100,0	78,3	21,7

**TABLICA 22. UCZESTNICTWO W KSZTAŁCENIU USTAWICZNYM OSÓB ZATRUDNIONYCH
W POWIATOWYCH URZĘDACH PRACY WEDŁUG PŁCI
W UKŁADZIE WOJEWÓDZTW**

Wyszczególnienie	Zatrudnieni w powiatowych urzędach pracy ogółem w końcu 2011 r.	z tego		Z liczby zatrudnionych uczestniczący w kształceniu ustawicznym w 2011 r.	z tego		Z liczby zatrudnionych uczestniczących w kształceniu ustawicznym kształcący się w formach pozaszkolnych	z tego	
		kobiety	mężczyźni		kobiety	mężczyźni		kobiety	mężczyźni
w liczbach bezwzględnych									
POLSKA	20 137	17 099	3 038	15 203	13 039	2 164	14 905	12 779	2 126
Dolnośląskie	1 689	1 497	192	1 228	1 093	135	1 226	1 091	135
Kujawsko-Pomorskie	1 242	997	245	886	724	162	875	715	160
Lubelskie	1 194	953	241	968	786	182	964	783	181
Lubuskie	668	584	84	487	439	48	456	411	45
Łódzkie	1 547	1 336	211	1 088	973	115	1 070	956	114
Małopolskie	1 416	1 203	213	1 049	894	155	1 020	873	147
Mazowieckie	2 106	1 802	304	1 550	1 347	203	1 501	1 304	197
Opolskie	552	453	99	444	359	85	439	356	83
Podkarpackie	1 284	1 031	253	1 028	823	205	1 017	814	203
Podlaskie	622	528	94	498	427	71	497	426	71
Pomorskie	1 105	960	145	876	760	116	853	741	112
Śląskie	2 222	1 945	277	1 553	1 378	175	1 542	1 367	175
Świętokrzyskie	916	708	208	676	529	147	665	519	146
Warmińsko-Mazurskie	1 019	888	131	814	721	93	775	685	90
Wielkopolskie	1 543	1 352	191	1 261	1 116	145	1 233	1 091	142
Zachodniopomorskie	1 012	862	150	797	670	127	772	647	125
w procentach do ogółem w Polsce									
POLSKA	100,0	100,0	100,0	100,0	100,0	100,0	100,0	100,0	100,0
Dolnośląskie	8,4	8,8	6,3	8,1	8,4	6,2	8,2	8,5	6,3
Kujawsko-Pomorskie	6,2	5,8	8,1	5,8	5,6	7,5	5,9	5,6	7,5
Lubelskie	5,9	5,6	7,9	6,4	6,0	8,4	6,5	6,1	8,5
Lubuskie	3,3	3,4	2,8	3,2	3,4	2,2	3,1	3,2	2,1
Łódzkie	7,7	7,8	6,9	7,2	7,5	5,3	7,2	7,5	5,4
Małopolskie	7,0	7,0	7,0	6,9	6,9	7,2	6,8	6,8	6,9
Mazowieckie	10,5	10,5	10,0	10,2	10,3	9,4	10,1	10,2	9,3
Opolskie	2,7	2,6	3,3	2,9	2,8	3,9	2,9	2,8	3,9
Podkarpackie	6,4	6,0	8,3	6,8	6,3	9,5	6,8	6,4	9,5
Podlaskie	3,1	3,1	3,1	3,3	3,3	3,3	3,3	3,3	3,3
Pomorskie	5,5	5,6	4,8	5,8	5,8	5,4	5,7	5,8	5,3
Śląskie	11,0	11,4	9,1	10,2	10,6	8,1	10,3	10,7	8,2
Świętokrzyskie	4,5	4,1	6,8	4,4	4,1	6,8	4,5	4,1	6,9
Warmińsko-Mazurskie	5,1	5,2	4,3	5,4	5,5	4,3	5,2	5,4	4,2
Wielkopolskie	7,7	7,9	6,3	8,3	8,6	6,7	8,3	8,5	6,7
Zachodniopomorskie	5,0	5,0	4,9	5,2	5,1	5,9	5,2	5,1	5,9
w procentach do ogółem zatrudnionych w Polsce i odpowiednio w województwie									
POLSKA	100,0	84,9	15,1	100,0	85,8	14,2	100,0	85,7	14,3
Dolnośląskie	100,0	88,6	11,4	100,0	89,0	11,0	100,0	89,0	11,0
Kujawsko-Pomorskie	100,0	80,3	19,7	100,0	81,7	18,3	100,0	81,7	18,3
Lubelskie	100,0	79,8	20,2	100,0	81,2	18,8	100,0	81,2	18,8
Lubuskie	100,0	87,4	12,6	100,0	90,1	9,9	100,0	90,1	9,9
Łódzkie	100,0	86,4	13,6	100,0	89,4	10,6	100,0	89,3	10,7
Małopolskie	100,0	85,0	15,0	100,0	85,2	14,8	100,0	85,6	14,4
Mazowieckie	100,0	85,6	14,4	100,0	86,9	13,1	100,0	86,9	13,1
Opolskie	100,0	82,1	17,9	100,0	80,9	19,1	100,0	81,1	18,9
Podkarpackie	100,0	80,3	19,7	100,0	80,1	19,9	100,0	80,0	20,0
Podlaskie	100,0	84,9	15,1	100,0	85,7	14,3	100,0	85,7	14,3
Pomorskie	100,0	86,9	13,1	100,0	86,8	13,2	100,0	86,9	13,1
Śląskie	100,0	87,5	12,5	100,0	88,7	11,3	100,0	88,7	11,3
Świętokrzyskie	100,0	77,3	22,7	100,0	78,3	21,7	100,0	78,0	22,0
Warmińsko-Mazurskie	100,0	87,1	12,9	100,0	88,6	11,4	100,0	88,4	11,6
Wielkopolskie	100,0	87,6	12,4	100,0	88,5	11,5	100,0	88,5	11,5
Zachodniopomorskie	100,0	85,2	14,8	100,0	84,1	15,9	100,0	83,8	16,2

**TABLICA 23. UCZESTNICTWO W KSZTAŁCENIU USTAWICZNYM OSÓB ZATRUDNIONYCH
W WOJEWÓDZKICH I POWIATOWYCH URZĘDACH PRACY
WEDŁUG POZIOMU WYKSZTAŁCENIA W UKŁADZIE WOJEWÓDZTW**

Wyszczególnienie	Z liczby zatrudnionych w końcu 2011 r. uczestniczący w kształceniu ustawicznym w 2011 r.	z tego z wykształceniem				
		wyższym	policealnym i średnim zawodowym	średnim ogólnokształcącym	zasadniczym zawodowym	gimnazjalnym i poniżej
w liczbach bezwzględnych						
POLSKA	17 883	13 890	3 108	850	24	11
Dolnośląskie	1 427	1 051	307	68	1	0
Kujawsko-Pomorskie	1 032	824	169	39	0	0
Lubelskie	1 094	917	144	30	2	1
Lubuskie	546	393	116	36	1	0
Łódzkie	1 268	889	284	94	0	1
Małopolskie	1 365	1 049	238	78	0	0
Mazowieckie	1 598	1 262	245	89	2	0
Opolskie	581	459	87	33	2	0
Podkarpackie	1 239	979	206	54	0	0
Podlaskie	686	565	105	16	0	0
Pomorskie	1 027	756	224	35	5	7
Śląskie	1 766	1 429	248	87	1	1
Świętokrzyskie	778	631	121	25	1	0
Warmińsko-Mazurskie	946	715	194	37	0	0
Wielkopolskie	1 522	1 178	262	75	7	0
Zachodniopomorskie	1 008	793	158	54	2	1
WUP						
POLSKA	2 680	2 540	102	37	0	1
Dolnośląskie	199	184	11	4	0	0
Kujawsko-Pomorskie	146	144	2	0	0	0
Lubelskie	126	122	4	0	0	0
Lubuskie	59	54	5	0	0	0
Łódzkie	180	154	15	10	0	1
Małopolskie	316	291	19	6	0	0
Mazowieckie	48	45	2	1	0	0
Opolskie	137	134	2	1	0	0
Podkarpackie	211	205	6	0	0	0
Podlaskie	188	180	7	1	0	0
Pomorskie	151	146	3	2	0	0
Śląskie	213	199	11	3	0	0
Świętokrzyskie	102	101	0	1	0	0
Warmińsko-Mazurskie	132	127	2	3	0	0
Wielkopolskie	261	252	8	1	0	0
Zachodniopomorskie	211	202	5	4	0	0
PUP						
POLSKA	15 203	11 350	3 006	813	24	10
Dolnośląskie	1 228	867	296	64	1	0
Kujawsko-Pomorskie	886	680	167	39	0	0
Lubelskie	968	795	140	30	2	1
Lubuskie	487	339	111	36	1	0
Łódzkie	1 088	735	269	84	0	0
Małopolskie	1 049	758	219	72	0	0
Mazowieckie	1 550	1 217	243	88	2	0
Opolskie	444	325	85	32	2	0
Podkarpackie	1 028	774	200	54	0	0
Podlaskie	498	385	98	15	0	0
Pomorskie	876	610	221	33	5	7
Śląskie	1 553	1 230	237	84	1	1
Świętokrzyskie	676	530	121	24	1	0
Warmińsko-Mazurskie	814	588	192	34	0	0
Wielkopolskie	1 261	926	254	74	7	0
Zachodniopomorskie	797	591	153	50	2	1

**TABLICA 24. UCZESTNICTWO W KSZTAŁCENIU USTAWICZNYM OSÓB ZATRUDNIONYCH
W WOJEWÓDZKICH I POWIATOWYCH URZĘDACH PRACY
WEDŁUG RODZAJU STANOWISKA PRACY**

Wyszczególnienie	Zatrudnieni w urzędach pracy w końcu 2011 r.		w tym			
	uczestniczący w kształceniu ustawicznym w 2011 r.		w tym kształcący się w formach pozaszkolnych			
	w liczbach bezwzględnych	w % do zatrudnionych	w liczbach bezwzględnych	w % do zatrudnionych	w % do uczestniczących w kształceniu ustawicznym	
Ogółem	23 638	17 883	75,7	17 493	74,0	97,8
w tym na stanowiskach:						
kierowniczych	2 931	2 593	88,5	2 547	86,9	98,2
pośredników pracy - stażystów	382	277	72,5	268	70,2	96,8
pośredników pracy	1 165	975	83,7	956	82,1	98,1
pośredników pracy I stopnia	1 970	1 782	90,5	1 735	88,1	97,4
pośredników pracy II stopnia	159	152	95,6	143	89,9	94,1
z liczby pośredników pracy realizujących zadania EURES (PUP)	479	383	80,0	378	78,9	98,7
doradców zawodowych - stażystów	218	172	78,9	162	74,3	94,2
doradców zawodowych	513	432	84,2	418	81,5	96,8
doradców zawodowych I stopnia	737	646	87,7	617	83,7	95,5
doradców zawodowych II stopnia	355	329	92,7	320	90,1	97,3
specjalistów do spraw rozwoju zawodowego - stażystów	154	117	76,0	115	74,7	98,3
specjalistów do spraw rozwoju zawodowego	410	335	81,7	321	78,3	95,8
starszych specjalistów do spraw rozwoju zawodowego	291	253	86,9	245	84,2	96,8
samodzielnych specjalistów do spraw rozwoju zawodowego	63	56	88,9	52	82,5	92,9
specjalistów do spraw programów - stażystów	74	62	83,8	59	79,7	95,2
specjalistów do spraw programów	773	641	82,9	605	78,3	94,4
samodzielnych specjalistów do spraw programów	336	304	90,5	284	84,5	93,4
liderów klubów pracy - stażystów	85	60	70,6	60	70,6	100,0
liderów klubów pracy	370	292	78,9	281	75,9	96,2
starszych liderów klubów pracy	169	151	89,3	144	85,2	95,4
doradców EURES w WUP	42	32	76,2	32	76,2	100,0
asystentów EURES W WUP	10	7	70,0	7	70,0	100,0
WUP	3 501	2 680	76,5	2 588	73,9	96,6
w tym na stanowiskach:						
kierowniczych	515	427	82,9	422	81,9	98,8
pośredników pracy - stażystów	8	4	50,0	4	50,0	100,0
pośredników pracy	15	11	73,3	11	73,3	100,0
pośredników pracy I stopnia	27	21	77,8	21	77,8	100,0
pośredników pracy II stopnia	3	3	100,0	3	100,0	100,0
doradców zawodowych - stażystów	17	15	88,2	12	70,6	80,0
doradców zawodowych	35	22	62,9	22	62,9	100,0
doradców zawodowych I stopnia	83	61	73,5	61	73,5	100,0
doradców zawodowych II stopnia	87	79	90,8	76	87,4	96,2
specjalistów do spraw rozwoju zawodowego - stażystów	0	0	x	0	x	x
specjalistów do spraw rozwoju zawodowego	3	3	100,0	3	100,0	100,0
starszych specjalistów do spraw rozwoju zawodowego	0	0	x	0	x	x
samodzielnych specjalistów do spraw rozwoju zawodowego	0	0	x	0	x	x
specjalistów do spraw programów - stażystów	6	6	100,0	6	100,0	100,0
specjalistów do spraw programów	345	273	79,1	245	71,0	89,7
samodzielnych specjalistów do spraw programów	159	146	91,8	131	82,4	89,7
liderów klubów pracy - stażystów	0	0	x	0	x	x
liderów klubów pracy	0	0	x	0	x	x
starszych liderów klubów pracy	3	2	66,7	2	66,7	100,0
doradców EURES	42	32	76,2	32	76,2	100,0
asystentów EURES	10	7	70,0	7	70,0	100,0

Tablica 24. cd.

Wyszczególnienie	Zatrudnieni w urzędach pracy w końcu 2011 r.		w tym			
	uczestniczący w kształceniu ustawicznym w 2011 r.		w tym kształcący się w formach pozaszkolnych			
	w liczbach bezwzględnych	w % do zatrudnionych	w liczbach bezwzględnych	w % do zatrudnionych	w % do uczestniczących w kształceniu ustawicznym	
PUP	20 137	15 203	75,5	14 905	74,0	98,0
w tym na stanowiskach:						
kierowniczych	2 416	2 166	89,7	2 125	88,0	98,1
pośredników pracy - stażystów	374	273	73,0	264	70,6	96,7
pośredników pracy	1 150	964	83,8	945	82,2	98,0
pośredników pracy I stopnia	1 943	1 761	90,6	1 714	88,2	97,3
pośredników pracy II stopnia	156	149	95,5	140	89,7	94,0
z liczby pośredników pracy realizujących zadania EURES	479	383	80,0	378	78,9	98,7
doradców zawodowych - stażystów	201	157	78,1	150	74,6	95,5
doradców zawodowych	478	410	85,8	396	82,8	96,6
doradców zawodowych I stopnia	654	585	89,4	556	85,0	95,0
doradców zawodowych II stopnia	268	250	93,3	244	91,0	97,6
specjalistów do spraw rozwoju zawodowego - stażystów	154	117	76,0	115	74,7	98,3
specjalistów do spraw rozwoju zawodowego starszych specjalistów do spraw rozwoju zawodowego	407	332	81,6	318	78,1	95,8
specjalistów do spraw rozwoju zawodowego samodzielnych specjalistów do spraw rozwoju zawodowego	291	253	86,9	245	84,2	96,8
specjalistów do spraw programów - stażystów	63	56	88,9	52	82,5	92,9
specjalistów do spraw programów	68	56	82,4	53	77,9	94,6
samodzielnych specjalistów do spraw programów	428	368	86,0	360	84,1	97,8
liderów klubów pracy - stażystów	177	158	89,3	153	86,4	96,8
liderów klubów pracy	85	60	70,6	60	70,6	100,0
starszych liderów klubów pracy	370	292	78,9	281	75,9	96,2
	166	149	89,8	142	85,5	95,3

**TABLICA 25. UCZESTNICTWO W KSZTAŁCENIU USTAWICZNYM OSÓB ZATRUDNIONYCH
W WOJEWÓDZKICH I POWIATOWYCH URZĘDACH PRACY WEDŁUG
STAŻU PRACY W SŁUŻBACH ZATRUDNIENIA W UKŁADZIE WOJEWÓDZTW**

Wyszczególnienie	Z liczby zatrudnionych w końcu 2011 r. uczestniczący w kształceniu ustawicznym w 2011 r.	z tego według stażu pracy w służbach zatrudnienia				
		do 1 roku	1–5 lat	5–10 lat	10–20 lat	20 lat i więcej
w liczbach bezwzględnych						
Ogółem						
POLSKA	17 883	637	5 681	4 255	5 662	1 648
Dolnośląskie	1 427	48	418	344	481	136
Kujawsko-Pomorskie	1 032	31	288	263	367	83
Lubelskie	1 094	33	332	246	391	92
Lubuskie	546	18	214	110	159	45
Łódzkie	1 268	32	387	293	418	138
Małopolskie	1 365	59	430	345	403	128
Mazowieckie	1 598	27	498	397	546	130
Opolskie	581	39	199	130	148	65
Podkarpackie	1 239	31	329	266	462	151
Podlaskie	686	33	193	150	232	78
Pomorskie	1 027	42	265	281	317	122
Śląskie	1 766	73	592	482	478	141
Świętokrzyskie	778	20	311	172	217	58
Warmińsko-Mazurskie	946	31	298	189	363	65
Wielkopolskie	1 522	79	562	310	411	160
Zachodniopomorskie	1 008	41	365	277	269	56
WUP						
POLSKA	2 680	159	1 158	850	424	89
Dolnośląskie	199	6	93	56	37	7
Kujawsko-Pomorskie	146	3	35	64	34	10
Lubelskie	126	4	55	44	23	0
Lubuskie	59	0	18	29	12	0
Łódzkie	180	7	74	55	40	4
Małopolskie	316	36	166	70	32	12
Mazowieckie	48	2	10	20	11	5
Opolskie	137	10	79	29	17	2
Podkarpackie	211	15	86	61	37	12
Podlaskie	188	20	75	60	22	11
Pomorskie	151	2	46	78	22	3
Śląskie	213	12	62	82	44	13
Świętokrzyskie	102	0	32	47	19	4
Warmińsko-Mazurskie	132	8	57	40	24	3
Wielkopolskie	261	28	168	40	22	3
Zachodniopomorskie	211	6	102	75	28	0
PUP						
POLSKA	15 203	478	4 523	3 405	5 238	1 559
Dolnośląskie	1 228	42	325	288	444	129
Kujawsko-Pomorskie	886	28	253	199	333	73
Lubelskie	968	29	277	202	368	92
Lubuskie	487	18	196	81	147	45
Łódzkie	1 088	25	313	238	378	134
Małopolskie	1 049	23	264	275	371	116
Mazowieckie	1 550	25	488	377	535	125
Opolskie	444	29	120	101	131	63
Podkarpackie	1 028	16	243	205	425	139
Podlaskie	498	13	118	90	210	67
Pomorskie	876	40	219	203	295	119
Śląskie	1 553	61	530	400	434	128
Świętokrzyskie	676	20	279	125	198	54
Warmińsko-Mazurskie	814	23	241	149	339	62
Wielkopolskie	1 261	51	394	270	389	157
Zachodniopomorskie	797	35	263	202	241	56

TABLICA 26. WYPOSAŻENIE TECHNICZNE WOJEWÓDZKICH I POWIATOWYCH URZĘDÓW PRACY W UKŁADZIE WOJEWÓDZTW

Stan w dniu 31.XII.2011 r.

Wyszczególnienie	Powierzchnia całkowita (w m ²)	Posiadane samochody osobowe (w szt.)	Sprzęt komputerowy					Sprzęt audiowizualny				Centrale telefoniczne (w szt.)
			komputery ogółem	w tym		drukarki	skanery	kamery video (w szt.)	magnetowidy (szt.)	odbiorniki TV (w szt.)	odtwarzacze DVD (w szt.)	
				pracujące w sieciach	przenośne							
Ogółem												
POLSKA	389 485,93	376	35 405	29 131	5 369	18 895	2 131	783	613	919	480	480
Dolnośląskie	33 259,36	25	3 230	2 722	510	1 718	208	74	62	79	37	36
Kujawsko-Pomorskie	22 173,30	26	2 002	1 631	440	992	140	43	32	50	47	28
Lubelskie	19 027,28	24	2 103	1 723	282	1 125	108	53	38	58	21	30
Lubuskie	13 885,12	15	1 158	948	196	720	65	29	26	37	18	16
Łódzkie	31 160,69	24	2 616	2 270	335	1 373	140	79	43	63	32	33
Małopolskie	28 724,30	33	2 675	2 194	537	1 301	135	46	54	83	40	36
Mazowieckie	36 922,82	47	3 343	2 702	470	1 749	156	59	75	76	49	51
Opolskie	13 466,90	13	1 135	879	179	609	78	23	21	39	17	18
Podkarpackie	22 000,41	27	2 379	2 030	356	1 135	173	76	47	77	33	29
Podlaskie	11 890,12	15	1 207	1 002	182	681	77	18	23	22	13	21
Pomorskie	21 312,15	20	1 947	1 599	221	1 097	132	48	36	67	21	22
Śląskie	47 777,09	20	3 541	2 899	433	2 025	195	58	43	85	35	36
Świętokrzyskie	16 772,26	16	1 475	1 186	201	830	122	24	22	27	22	21
Warmińsko-Mazurskie	17 904,99	25	1 870	1 514	259	1 044	85	38	22	39	30	30
Wielkopolskie	31 253,15	30	2 671	2 222	422	1 539	179	61	40	70	38	41
Zachodniopomorskie	21 955,99	16	2 053	1 610	346	957	138	54	29	47	27	32
Wojewódzkie urzędy pracy												
POLSKA	48 407,96	65	5 256	4 321	1 157	1 999	386	91	157	135	68	41
Dolnośląskie	3 733,24	6	416	416	165	169	63	11	16	13	5	4
Kujawsko-Pomorskie	3 352,02	2	300	265	29	67	26	6	7	3	9	4
Lubelskie	1 749,51	2	284	284	45	149	20	6	10	11	1	2
Lubuskie	2 416,52	3	177	122	55	103	25	4	7	8	4	0
Łódzkie	2 992,28	3	284	284	38	130	30	5	14	7	4	2
Małopolskie	3 794,64	7	499	358	130	138	27	8	14	10	2	1
Mazowieckie	6 305,81	10	507	342	127	160	25	8	26	20	12	6
Opolskie	2 302,06	3	253	198	55	100	22	2	6	3	2	1
Podkarpackie	1 243,63	3	310	285	63	101	26	6	12	15	9	8
Podlaskie	1 864,31	2	260	240	67	145	17	2	9	6	2	3
Pomorskie	2 529,98	4	257	222	35	100	15	4	3	5	3	3
Śląskie	3 351,00	5	389	307	39	141	15	9	8	9	0	1
Świętokrzyskie	1 725,00	3	145	120	25	50	15	1	5	3	1	1
Warmińsko-Mazurskie	2 319,70	3	203	203	49	76	7	4	5	3	3	1
Wielkopolskie	5 059,79	4	483	352	105	210	37	8	11	12	6	3
Zachodniopomorskie	3 668,47	5	489	323	130	160	16	7	4	7	5	1
Powiatowe urzędy pracy												
POLSKA	341 077,97	311	30 149	24 810	4 212	16 896	1 745	692	456	784	412	439
Dolnośląskie	29 526,12	19	2 814	2 306	345	1 549	145	63	46	66	32	32
Kujawsko-Pomorskie	18 821,28	24	1 702	1 366	411	925	114	37	25	47	38	24
Lubelskie	17 277,77	22	1 819	1 439	237	976	88	47	28	47	20	28
Lubuskie	11 468,60	12	981	826	141	617	40	25	19	29	14	16
Łódzkie	28 168,41	21	2 332	1 986	297	1 243	110	74	29	56	28	31
Małopolskie	24 929,66	26	2 176	1 836	407	1 163	108	38	40	73	38	35
Mazowieckie	30 617,01	37	2 836	2 360	343	1 589	131	51	49	56	37	45
Opolskie	11 164,84	10	882	681	124	509	56	21	15	36	15	17
Podkarpackie	20 756,78	24	2 069	1 745	293	1 034	147	70	35	62	24	21
Podlaskie	10 025,81	13	947	762	115	536	60	16	14	16	11	18
Pomorskie	18 782,17	16	1 690	1 377	186	997	117	44	33	62	18	19
Śląskie	44 426,09	15	3 152	2 592	394	1 884	180	49	35	76	35	35
Świętokrzyskie	15 047,26	13	1 330	1 066	176	780	107	23	17	24	21	20
Warmińsko-Mazurskie	15 585,29	22	1 667	1 311	210	968	78	34	17	36	27	29
Wielkopolskie	26 193,36	26	2 188	1 870	317	1 329	142	53	29	58	32	38
Zachodniopomorskie	18 287,52	11	1 564	1 287	216	797	122	47	25	40	22	31

**TABLICA 28. WYPOSAŻENIE TECHNICZNE POWIATOWYCH URZĘDÓW PRACY
I FILII PUP W UKŁADZIE WOJEWÓDZTW**

Stan w dniu 31.XII.2011 r.

Wyszczególnienie	Powierzchnia całkowita (w m ²)	Posiadane samochody osobowe (w szt.)	Sprzęt komputerowy					Sprzęt audiowizualny				Centrale telefoniczne (w szt.)
			komputery ogółem	w tym		drukarki	skanery	kamery video (w szt.)	magnetowidy (w szt.)	odbiorniki TV (w szt.)	odtwarzacze DVD (w szt.)	
				pracujące w sieciach	przenośne							
Ogółem												
POLSKA	341 077,97	311	30 149	24 810	4 212	16 896	1 745	692	456	784	412	439
Dolnośląskie	29 526,12	19	2 814	2 306	345	1 549	145	63	46	66	32	32
Kujawsko-Pomorskie	18 821,28	24	1 702	1 366	411	925	114	37	25	47	38	24
Lubelskie	17 277,77	22	1 819	1 439	237	976	88	47	28	47	20	28
Lubuskie	11 468,60	12	981	826	141	617	40	25	19	29	14	16
Łódzkie	28 168,41	21	2 332	1 986	297	1 243	110	74	29	56	28	31
Małopolskie	24 929,66	26	2 176	1 836	407	1 163	108	38	40	73	38	35
Mazowieckie	30 617,01	37	2 836	2 360	343	1 589	131	51	49	56	37	45
Opolskie	11 164,84	10	882	681	124	509	56	21	15	36	15	17
Podkarpackie	20 756,78	24	2 069	1 745	293	1 034	147	70	35	62	24	21
Podlaskie	10 025,81	13	947	762	115	536	60	16	14	16	11	18
Pomorskie	18 782,17	16	1 690	1 377	186	997	117	44	33	62	18	19
Śląskie	44 426,09	15	3 152	2 592	394	1 884	180	49	35	76	35	35
Świętokrzyskie	15 047,26	13	1 330	1 066	176	780	107	23	17	24	21	20
Warmińsko-Mazurskie	15 585,29	22	1 667	1 311	210	968	78	34	17	36	27	29
Wielkopolskie	26 193,36	26	2 188	1 870	317	1 329	142	53	29	58	32	38
Zachodniopomorskie	18 287,52	11	1 564	1 287	216	797	122	47	25	40	22	31
w tym w filiach PUP												
POLSKA	25 901,32	12	1 897	1 619	241	1 221	117	53	44	75	48	68
Dolnośląskie	3 698,00	2	335	294	37	180	7	7	7	8	6	7
Kujawsko-Pomorskie	561,47	0	56	54	6	47	3	0	1	5	5	1
Lubelskie	1 358,20	0	112	101	9	73	11	7	5	6	4	6
Lubuskie	2 427,60	2	200	160	28	137	5	7	5	9	2	7
Łódzkie	1 460,00	1	87	81	7	61	10	4	0	5	4	5
Małopolskie	2 604,85	1	189	183	36	134	19	6	7	12	7	9
Mazowieckie	3 122,88	1	195	182	15	92	8	4	5	4	4	4
Opolskie	626,00	0	38	38	26	26	5	0	2	3	2	1
Podkarpackie	33,00	0	2	2	0	2	0	0	0	0	0	0
Podlaskie	757,00	1	49	40	3	36	6	1	1	1	1	2
Pomorskie	999,06	1	95	74	12	64	5	2	0	5	4	2
Śląskie	313,00	0	24	14	1	17	1	1	1	1	0	2
Świętokrzyskie	2 264,10	0	25	20	5	25	4	1	1	1	0	1
Warmińsko-Mazurskie	2 015,00	1	206	124	19	161	15	6	4	7	3	9
Wielkopolskie	1 611,60	2	113	106	13	71	8	5	2	4	3	4
Zachodniopomorskie	2 049,56	0	171	146	24	95	10	2	3	4	3	8

**TABLICA 29. LICZBA BEZROBOTNYCH I PRACOWNIKÓW ZATRUDNIONYCH
W POWIATOWYCH URZĘDACH PRACY**

Stan w dniu 31.XII.2011 r.

Wyszczególnienie	Liczba bezrobotnych	Liczba zatrudnionych w PUP	w tym na stanowiskach			Liczba bezrobotnych przypadających na jednego				
			kluczowych	w tym		pracownika PUP	pracownika kluczowego w PUP	pośrednika pracy w PUP	doradcę zawodowego w PUP	
				pośredników pracy	doradców zawodowych					
Polska	1 982 676	20 137	7 433	3 623	1 601	98	267	547	1 238	
Dolnośląskie	143 575	1 689	632	320	132	85	227	449	1 088	
0201	Powiatowy Urząd Pracy w Bolesławcu	3 788	51	17	8	3	74	223	474	1 263
0202	Powiatowy Urząd Pracy w Dzierżonowie	6 191	77	29	17	5	80	213	364	1 238
0203	Powiatowy Urząd Pracy w Głogowie	4 360	67	29	14	7	65	150	311	623
0204	Powiatowy Urząd Pracy w Górze	3 195	29	9	4	2	110	355	799	1 598
0205	Powiatowy Urząd Pracy w Jaworze	4 143	43	11	4	2	96	377	1 036	2 072
0207	Powiatowy Urząd Pracy w Kamiennej Górze	3 248	30	13	7	3	108	250	464	1 083
0208	Powiatowy Urząd Pracy w Kłodzku	13 597	123	47	29	8	111	289	469	1 700
0210	Powiatowy Urząd Pracy w Lubaniu	4 354	48	19	9	3	91	229	484	1 451
0211	Powiatowy Urząd Pracy w Lubinie	3 776	61	20	10	4	62	189	378	944
0212	Powiatowy Urząd Pracy w Lwówku Śląskim	3 745	35	14	7	3	107	268	535	1 248
0213	Powiatowy Urząd Pracy w Miliczu	2 220	28	11	6	2	79	202	370	1 110
0214	Powiatowy Urząd Pracy w Oleśnicy	5 493	64	24	13	4	86	229	423	1 373
0215	Powiatowy Urząd Pracy w Oławie	3 456	30	8	6	1	115	432	576	3 456
0216	Powiatowy Urząd Pracy w Polkowicach	3 362	44	17	8	3	76	198	420	1 121
0217	Powiatowy Urząd Pracy w Strzelinie	2 331	34	14	6	3	69	167	389	777
0218	Powiatowy Urząd Pracy w Środzie Śląskiej	2 286	25	10	4	2	91	229	572	1 143
0219	Powiatowy Urząd Pracy w Świdnicy	7 510	114	44	22	12	66	171	341	626
0220	Powiatowy Urząd Pracy w Trzebnicy	3 415	36	19	9	5	95	180	379	683
0221	Powiatowy Urząd Pracy w Wałbrzychu	11 469	118	44	20	12	97	261	573	956
0222	Powiatowy Urząd Pracy w Wołowie	3 437	25	8	3	2	137	430	1 146	1 719
0224	Powiatowy Urząd Pracy w Ząbkowicach Śląskich	5 172	67	17	8	4	77	304	647	1 293
0225	Powiatowy Urząd Pracy w Zgorzelcu	4 079	57	19	10	4	72	215	408	1 020
0226	Powiatowy Urząd Pracy w Złotoryi	4 173	50	14	7	3	83	298	596	1 391
0206	Powiatowy Urząd Pracy w Jeleniej Górze - powiaty ziemski i grodzki	7 679	88	28	11	7	87	274	698	1 097

Tablica 29. cd.

Wyszczególnienie		Liczba bezrobotnych	Liczba zatrudnionych w PUP	w tym na stanowiskach			Liczba bezrobotnych przypadających na jednego			
				kluczowych	w tym		pracownika PUP	pracownika kluczowego w PUP	pośrednika pracy w PUP	doradcę zawodowego w PUP
					pośredników pracy	doradców zawodowych				
0262	Powiatowy Urząd Pracy w Legnicy - powiaty ziemski i grodzki	8 353	120	59	33	8	70	142	253	1 044
0264	Powiatowy Urząd Pracy we Wrocławiu - powiaty ziemski i grodzki	18 743	225	88	45	20	83	213	417	937
	Kujawsko-Pomorskie	139 622	1 242	485	226	118	112	288	618	1 183
0401	Powiatowy Urząd Pracy w Aleksandrowie Kujawskim	4 402	41	13	6	3	107	339	734	1 467
0402	Powiatowy Urząd Pracy w Brodnicy	4 397	48	18	10	4	92	244	440	1 099
0404	Powiatowy Urząd Pracy w Chełmnie	4 045	39	14	7	3	104	289	578	1 348
0405	Powiatowy Urząd Pracy w Golubiu-Dobrzyniu	3 765	33	13	6	3	114	290	628	1 255
0407	Powiatowy Urząd Pracy w Inowrocławiu	14 168	107	29	13	6	132	489	1 090	2 361
0408	Powiatowy Urząd Pracy w Lipnie	7 152	49	15	7	4	146	477	1 022	1 788
0409	Powiatowy Urząd Pracy w Mogilnie	3 514	43	12	5	3	82	293	703	1 171
0410	Powiatowy Urząd Pracy w Nakle nad Notecią	6 370	58	24	13	5	110	265	490	1 274
0411	Powiatowy Urząd Pracy w Radziejowie	3 810	37	10	4	3	103	381	953	1 270
0412	Powiatowy Urząd Pracy w Rypinie	3 230	40	13	6	3	81	248	538	1 077
0413	Powiatowy Urząd Pracy w Sępólnie Krajeńskim	3 603	43	21	9	4	84	172	400	901
0414	Powiatowy Urząd Pracy w Świeciu	6 505	49	23	8	4	133	283	813	1 626
0415	Powiatowy Urząd Pracy dla Powiatu Toruńskiego	6 063	68	29	12	7	89	209	505	866
0416	Powiatowy Urząd Pracy w Tucholi	3 482	37	19	6	6	94	183	580	580
0417	Powiatowy Urząd Pracy w Wąbrzeźnie	2 945	34	10	4	2	87	295	736	1 473
0419	Powiatowy Urząd Pracy w Żninie	5 753	48	15	8	4	120	384	719	1 438
0461	Powiatowy Urząd Pracy w Bydgoszczy - powiaty ziemski i grodzki	17 667	147	64	31	18	120	276	570	982
0406	Powiatowy Urząd Pracy w Grudziądzu - powiaty ziemski i grodzki	12 083	122	67	35	18	99	180	345	671
0464	Powiatowy Urząd Pracy we Włocławku - powiaty ziemski i grodzki	19 288	120	41	20	10	161	470	964	1 929
0463	Powiatowy Urząd Pracy dla Miasta Torunia	7 380	79	35	16	8	93	211	461	923
	Lubelskie	122 441	1 194	513	237	101	103	239	517	1 212
0602	Powiatowy Urząd Pracy w Biłgoraju	3 975	54	24	10	4	74	166	398	994
0604	Powiatowy Urząd Pracy w Hrubieszowie	5 392	50	24	10	4	108	225	539	1 348

Tablica 29. cd.

Wyszczególnienie		Liczba bezrobotnych	Liczba zatrudnionych w PUP	w tym na stanowiskach			Liczba bezrobotnych przypadających na jednego			
				kluczowych	w tym		pracownika PUP	pracownika kluczowego w PUP	pośrednika pracy w PUP	doradcę zawodowego w PUP
					pośredników pracy	doradców zawodowych				
0605	Powiatowy Urząd Pracy w Janowie Lubelskim	3 634	30	17	6	2	121	214	606	1 817
0606	Powiatowy Urząd Pracy w Krasnymstawie	4 771	42	18	10	4	114	265	477	1 193
0607	Powiatowy Urząd Pracy w Kraśniku	6 371	55	24	14	4	116	265	455	1 593
0608	Powiatowy Urząd Pracy w Lubartowie	5 860	53	24	10	4	111	244	586	1 465
0609	Powiatowy Urząd Pracy w Lublinie	6 135	68	27	9	7	90	227	682	876
0610	Powiatowy Urząd Pracy w Łęcznej	2 586	43	19	7	4	60	136	369	647
0611	Powiatowy Urząd Pracy w Łukowie	5 232	68	23	11	5	77	227	476	1 046
0612	Powiatowy Urząd Pracy w Opolu Lubelskim	4 461	45	15	8	4	99	297	558	1 115
0613	Powiatowy Urząd Pracy w Parczewie	2 093	27	14	4	4	78	150	523	523
0614	Powiatowy Urząd Pracy w Puławach	5 459	54	23	10	5	101	237	546	1 092
0615	Powiatowy Urząd Pracy w Radzynie Podlaskim	3 609	33	14	8	2	109	258	451	1 805
0616	Powiatowy Urząd Pracy w Rykach	2 751	42	18	9	4	66	153	306	688
0617	Powiatowy Urząd Pracy w Świdniku	4 062	50	18	7	4	81	226	580	1 016
0618	Powiatowy Urząd Pracy w Tomaszowie Lubelskim	5 912	48	20	9	4	123	296	657	1 478
0619	Powiatowy Urząd Pracy we Włodawie	3 507	33	14	6	3	106	251	585	1 169
0601	Powiatowy Urząd Pracy w Białej Podlaskiej - powiaty ziemski i grodzki	10 273	78	32	19	6	132	321	541	1 712
0603	Powiatowy Urząd Pracy w Chełmie - powiaty ziemski i grodzki	9 634	82	30	14	6	117	321	688	1 606
0620	Powiatowy Urząd Pracy w Zamościu - powiaty ziemski i grodzki	10 622	84	43	25	10	126	247	425	1 062
0663	Miejski Urząd Pracy w Lublinie	16 102	155	72	31	11	104	224	519	1 464
	Lubuskie	59 134	668	270	143	49	89	219	414	1 207
0802	Powiatowy Urząd Pracy w Krośnie Odrzańskim	4 363	63	19	9	4	69	230	485	1 091
0803	Powiatowy Urząd Pracy w Międzyrzeczu	4 587	47	17	9	4	98	270	510	1 147
0804	Powiatowy Urząd Pracy w Nowej Soli	6 958	80	27	12	5	87	258	580	1 392
0805	Powiatowy Urząd Pracy w Słubicach	2 356	31	13	7	3	76	181	337	785
0806	Powiatowy Urząd Pracy w Strzelcach Krajeńskich	4 637	47	18	8	5	99	258	580	927
0807	Powiatowy Urząd Pracy w Sulęcynie	1 735	24	8	4	2	72	217	434	868
0808	Powiatowy Urząd Pracy w Świebodzinie	2 359	25	13	6	2	94	181	393	1 180

Tablica 29. cd.

Wyszczególnienie		Liczba bezrobotnych	Liczba zatrudnionych w PUP	w tym na stanowiskach			Liczba bezrobotnych przypadających na jednego			
				kluczowych	w tym		pracownika PUP	pracownika kluczowego w PUP	pośrednika pracy w PUP	doradcę zawodowego w PUP
					pośredników pracy	doradców zawodowych				
0810	Powiatowy Urząd Pracy w Żaganiu	6 023	76	35	19	6	79	172	317	1 004
0811	Powiatowy Urząd Pracy w Żarach	5 959	79	31	16	5	75	192	372	1 192
0812	Powiatowy Urząd Pracy we Wschowie	2 252	28	12	6	2	80	188	375	1 126
0801	Powiatowy Urząd Pracy w Gorzowie Wielkopolskim - powiaty ziemski i grodzki	8 443	81	45	28	7	104	188	302	1 206
0809	Powiatowy Urząd Pracy w Zielonej Górze - powiaty ziemski i grodzki	9 462	87	32	19	4	109	296	498	2 366
	Łódzkie	138 652	1 547	551	275	121	90	252	504	1 146
1001	Powiatowy Urząd Pracy w Bełchatowie	6 740	85	29	12	5	79	232	562	1 348
1002	Powiatowy Urząd Pracy w Kutnie	7 302	74	27	15	6	99	270	487	1 217
1003	Powiatowy Urząd Pracy w Łasku	3 568	35	14	6	3	102	255	595	1 189
1004	Powiatowy Urząd Pracy w Łęczycy	3 098	34	13	5	3	91	238	620	1 033
1005	Powiatowy Urząd Pracy w Łowiczu	3 048	39	13	6	3	78	234	508	1 016
1006	Powiatowy Urząd Pracy Łódź-Wschód	3 027	43	23	8	5	70	132	378	605
1007	Powiatowy Urząd Pracy w Opocznie	5 025	61	21	9	5	82	239	558	1 005
1008	Powiatowy Urząd Pracy w Pabianicach	7 587	89	35	16	10	85	217	474	759
1009	Powiatowy Urząd Pracy w Pajęcznie	2 611	35	8	3	4	75	326	870	653
1011	Powiatowy Urząd Pracy w Poddębicach	2 484	31	11	4	2	80	226	621	1 242
1012	Powiatowy Urząd Pracy w Radomsku	6 980	77	19	10	4	91	367	698	1 745
1013	Powiatowy Urząd Pracy w Rawie Mazowieckiej	1 800	38	14	8	2	47	129	225	900
1014	Powiatowy Urząd Pracy w Sieradzu	6 934	71	24	12	5	98	289	578	1 387
1016	Powiatowy Urząd Pracy w Tomaszowie Mazowieckim	8 109	81	23	12	6	100	353	676	1 352
1017	Powiatowy Urząd Pracy w Wieluniu	3 763	45	17	10	3	84	221	376	1 254
1018	Powiatowy Urząd Pracy w Wieruszowie	2 115	24	9	4	2	88	235	529	1 058
1019	Powiatowy Urząd Pracy w Zduńskiej Woli	3 790	51	25	12	6	74	152	316	632
1020	Powiatowy Urząd Pracy w Zgierzu	10 408	98	39	21	9	106	267	496	1 156
1021	Powiatowy Urząd Pracy w Brzezinach	1 793	22	9	4	2	82	199	448	897
1061	Powiatowy Urząd Pracy Nr 1 i 2 w Łodzi	37 029	389	135	78	26	95	274	475	1 424

Tablica 29. cd.

Wyszczególnienie		Liczba bezrobotnych	Liczba zatrudnionych w PUP	w tym na stanowiskach			Liczba bezrobotnych przypadających na jednego			
				kluczowych	w tym		pracownika PUP	pracownika kluczowego w PUP	pośrednika pracy w PUP	doradcę zawodowego w PUP
					pośredników pracy	doradców zawodowych				
1062	Powiatowy Urząd Pracy w Piotrkowie Trybunalskim - powiaty ziemski i grodzki	8 158	84	29	13	7	97	281	628	1 165
1015	Powiatowy Urząd Pracy w Skierniewicach - powiaty ziemski i grodzki	3 283	41	14	7	3	80	235	469	1 094
	Małopolskie	145 094	1 416	537	256	111	102	270	567	1 307
1201	Powiatowy Urząd Pracy w Bochni	3 766	51	17	7	4	74	222	538	942
1202	Powiatowy Urząd Pracy w Brzesku	4 186	46	18	7	3	91	233	598	1 395
1203	Powiatowy Urząd Pracy w Chrzanowie	5 664	66	25	10	5	86	227	566	1 133
1204	Powiatowy Urząd Pracy w Dąbrowie Tarnowskiej	4 859	44	14	7	3	110	347	694	1 620
1205	Powiatowy Urząd Pracy w Gorlicach	5 870	63	25	16	5	93	235	367	1 174
1206	Urząd Pracy Powiatu Krakowskiego	9 204	107	38	18	11	86	242	511	837
1207	Powiatowy Urząd Pracy w Limanowej	10 135	69	21	9	5	147	483	1 126	2 027
1208	Powiatowy Urząd Pracy w Miechowie	2 378	32	15	5	3	74	159	476	793
1209	Powiatowy Urząd Pracy w Myślenicach	6 051	53	26	13	4	114	233	465	1 513
1210	Powiatowy Urząd Pracy dla Powiatu Nowosądeckiego	12 726	112	33	18	6	114	386	707	2 121
1211	Powiatowy Urząd Pracy w Nowym Targu	7 847	42	13	9	2	187	604	872	3 924
1212	Powiatowy Urząd Pracy w Olkuszu	7 070	67	23	11	5	106	307	643	1 414
1213	Powiatowy Urząd Pracy w Oświęcimiu	6 673	71	32	16	7	94	209	417	953
1214	Powiatowy Urząd Pracy w Proszowicach	2 140	28	8	5	2	76	268	428	1 070
1215	Powiatowy Urząd Pracy w Suchej Beskidzkiej	3 321	38	13	5	2	87	255	664	1 661
1217	Powiatowy Urząd Pracy w Zakopanem	3 175	24	9	3	2	132	353	1 058	1 588
1218	Powiatowy Urząd Pracy w Wadowicach	7 148	81	26	11	7	88	275	650	1 021
1219	Powiatowy Urząd Pracy w Wieliczce	4 239	35	15	7	4	121	283	606	1 060
1261	Grodzki Urząd Pracy w Krakowie	19 400	192	80	40	13	101	243	485	1 492
1262	Sądecki Urząd Pracy	4 485	80	23	8	4	56	195	561	1 121
1263	Powiatowy Urząd Pracy w Tarnowie - powiaty ziemski i grodzki	14 757	115	63	31	14	128	234	476	1 054
	Mazowieckie	246 739	2 106	726	341	166	117	340	724	1 486
1401	Powiatowy Urząd Pracy w Białobrzegach	2 142	23	8	5	1	93	268	428	2 142
1402	Powiatowy Urząd Pracy w Ciechanowie	5 785	62	18	7	4	93	321	826	1 446

Tablica 29. cd.

Wyszczególnienie		Liczba bezrobotnych	Liczba zatrudnionych w PUP	w tym na stanowiskach			Liczba bezrobotnych przypadających na jednego			
				kluczowych	w tym		pracownika PUP	pracownika kluczowego w PUP	pośrednika pracy w PUP	doradcę zawodowego w PUP
					pośredników pracy	doradców zawodowych				
1403	Powiatowy Urząd Pracy w Garwolinie	5 077	40	16	10	3	127	317	508	1 692
1404	Powiatowy Urząd Pracy w Gostyninie	3 808	34	9	4	2	112	423	952	1 904
1405	Powiatowy Urząd Pracy w Grodzisku Mazowieckim	2 202	31	9	5	2	71	245	440	1 101
1406	Powiatowy Urząd Pracy w Grójcu	3 430	33	12	6	3	104	286	572	1 143
1407	Powiatowy Urząd Pracy w Koźnierzach	4 767	38	11	4	3	125	433	1 192	1 589
1408	Powiatowy Urząd Pracy w Legionowie	3 862	51	13	7	3	76	297	552	1 287
1409	Powiatowy Urząd Pracy w Lipsku	2 580	30	12	4	4	86	215	645	645
1410	Powiatowy Urząd Pracy w Łosicach	1 864	28	13	6	3	67	143	311	621
1411	Powiatowy Urząd Pracy w Makowie Mazowieckim	4 662	47	9	5	2	99	518	932	2 331
1412	Powiatowy Urząd Pracy w Mińsku Mazowieckim	4 479	50	21	10	4	90	213	448	1 120
1413	Powiatowy Urząd Pracy w Mławie	3 966	51	16	7	4	78	248	567	992
1414	Powiatowy Urząd Pracy w Nowym Dworze Mazowieckim	3 713	33	4	1	1	113	928	3 713	3 713
1416	Powiatowy Urząd Pracy w Ostrowi Mazowieckiej	4 948	47	14	8	3	105	353	619	1 649
1417	Powiatowy Urząd Pracy w Otwocku	3 778	42	16	7	3	90	236	540	1 259
1418	Powiatowy Urząd Pracy w Piasecznie	4 968	38	14	8	3	131	355	621	1 656
1419	Powiatowy Urząd Pracy w Płocku	7 506	81	32	15	7	93	235	500	1 072
1420	Powiatowy Urząd Pracy w Płońsku	5 808	69	19	10	4	84	306	581	1 452
1421	Powiatowy Urząd Pracy w Pruszkowie	4 275	36	13	7	3	119	329	611	1 425
1422	Powiatowy Urząd Pracy w Przasnyszu	3 398	27	9	4	2	126	378	850	1 699
1423	Powiatowy Urząd Pracy w Przysusze	5 408	40	13	7	4	135	416	773	1 352
1424	Powiatowy Urząd Pracy w Pułtusk	4 435	41	16	7	4	108	277	634	1 109
1427	Powiatowy Urząd Pracy w Sierpcu	4 353	39	8	4	2	112	544	1 088	2 177
1428	Powiatowy Urząd Pracy w Sochaczewie	3 684	43	15	6	4	86	246	614	921
1429	Powiatowy Urząd Pracy w Sokołowie Podlaskim	2 518	25	9	4	2	101	280	630	1 259
1430	Powiatowy Urząd Pracy w Szydłowcu	5 846	45	11	5	3	130	531	1 169	1 949
1432	Powiatowy Urząd Pracy dla Powiatu Warszawskiego Zachodniego w Błoni	3 113	30	11	5	2	104	283	623	1 557
1433	Powiatowy Urząd Pracy w Węgrowie	3 653	27	12	6	3	135	304	609	1 218

Tablica 29. cd.

Wyszczególnienie		Liczba bezrobotnych	Liczba zatrudnionych w PUP	w tym na stanowiskach			Liczba bezrobotnych przypadających na jednego			
				kluczowych	w tym		pracownika PUP	pracownika kluczowego w PUP	pośrednika pracy w PUP	doradcę zawodowego w PUP
					pośredników pracy	doradców zawodowych				
1434	Powiatowy Urząd Pracy w Wołominie	9 539	82	29	14	8	116	329	681	1 192
1435	Powiatowy Urząd Pracy w Wyszakowie	4 350	44	14	6	3	99	311	725	1 450
1436	Powiatowy Urząd Pracy w Zwoleniu	3 098	27	10	5	3	115	310	620	1 033
1437	Powiatowy Urząd Pracy w Żurominie	3 909	31	9	4	2	126	434	977	1 955
1438	Powiatowy Urząd Pracy w Żyrardowie	3 626	36	15	7	3	101	242	518	1 209
1415	Powiatowy Urząd Pracy w Ostrołęce - powiaty ziemski i grodzki	9 757	80	24	12	5	122	407	813	1 951
1462	Miejski Urząd Pracy w Płocku	7 698	70	31	14	9	110	248	550	855
1463	Powiatowy Urząd Pracy w Radomiu - powiaty ziemski i grodzki	36 247	258	91	41	18	140	398	884	2 014
1464	Powiatowy Urząd Pracy w Siedlcach - powiaty ziemski i grodzki	6 874	70	28	13	7	98	246	529	982
1465	Urząd Pracy m.st. Warszawy	41 613	227	92	41	20	183	452	1 015	2 081
	Opolskie	48 029	552	205	100	39	87	234	480	1 232
1601	Powiatowy Urząd Pracy w Brzegu	6 282	66	21	9	4	95	299	698	1 571
1602	Powiatowy Urząd Pracy w Głubczycach	3 050	30	9	5	1	102	339	610	3 050
1603	Powiatowy Urząd Pracy w Kędzierzynie-Koźlu	4 484	45	16	9	3	100	280	498	1 495
1604	Powiatowy Urząd Pracy w Kluczborku	3 283	37	13	6	2	89	253	547	1 642
1605	Powiatowy Urząd Pracy w Krapkowicach	2 531	29	10	5	2	87	253	506	1 266
1606	Powiatowy Urząd Pracy w Namysłowie	2 608	31	12	7	3	84	217	373	869
1607	Powiatowy Urząd Pracy w Nysie	8 599	106	50	23	10	81	172	374	860
1608	Powiatowy Urząd Pracy w Oleśnie	2 438	34	12	6	2	72	203	406	1 219
1610	Powiatowy Urząd Pracy w Prudniku	3 368	35	14	6	3	96	241	561	1 123
1611	Powiatowy Urząd Pracy w Strzelcach Opolskich	2 349	35	14	6	2	67	168	392	1 175
1661	Powiatowy Urząd Pracy w Opolu - powiaty ziemski i grodzki	9 037	104	34	18	7	87	266	502	1 291
	Podkarpackie	146 208	1 284	406	199	86	114	360	735	1 700
1801	Powiatowy Urząd Pracy w Ustrzykach Dolnych	2 119	25	7	4	1	85	303	530	2 119
1802	Powiatowy Urząd Pracy w Brzozowie	6 918	50	13	7	3	138	532	988	2 306
1803	Powiatowy Urząd Pracy w Dębicy	7 534	65	22	9	5	116	342	837	1 507
1804	Powiatowy Urząd Pracy w Jarosławiu	9 684	70	24	11	5	138	404	880	1 937

Tablica 29. cd.

Wyszczególnienie		Liczba bezrobotnych	Liczba zatrudnionych w PUP	w tym na stanowiskach			Liczba bezrobotnych przypadających na jednego			
				kluczowych	w tym		pracownika PUP	pracownika kluczowego w PUP	pośrednika pracy w PUP	doradcę zawodowego w PUP
					pośredników pracy	doradców zawodowych				
1805	Powiatowy Urząd Pracy w Jaśle	9 780	60	17	8	4	163	575	1 223	2 445
1806	Powiatowy Urząd Pracy w Kolbuszowej	4 114	48	13	6	2	86	316	686	2 057
1808	Powiatowy Urząd Pracy w Leżajsku	5 428	56	20	9	4	97	271	603	1 357
1809	Powiatowy Urząd Pracy w Lubaczowie	4 515	53	17	9	3	85	266	502	1 505
1810	Powiatowy Urząd Pracy w Łańcucie	5 442	54	14	7	3	101	389	777	1 814
1811	Powiatowy Urząd Pracy w Mielcu	9 378	72	24	12	5	130	391	782	1 876
1812	Powiatowy Urząd Pracy w Nisku	5 828	57	15	8	3	102	389	729	1 943
1814	Powiatowy Urząd Pracy w Przeworsku	6 500	49	15	7	3	133	433	929	2 167
1815	Powiatowy Urząd Pracy w Ropczycach	5 482	48	18	9	4	114	305	609	1 371
1817	Powiatowy Urząd Pracy w Sanoku	5 093	64	16	8	3	80	318	637	1 698
1818	Powiatowy Urząd Pracy w Stalowej Woli	6 591	77	24	11	5	86	275	599	1 318
1819	Powiatowy Urząd Pracy w Strzyżowie	6 024	41	9	4	3	147	669	1 506	2 008
1821	Powiatowy Urząd Pracy w Lesku	2 763	20	6	4	2	138	461	691	1 382
1807	Powiatowy Urząd Pracy w Krośnie - powiaty ziemski i grodzki	8 822	71	27	12	7	124	327	735	1 260
1813	Powiatowy Urząd Pracy w Przemyślu - powiaty ziemski i grodzki	10 921	80	25	11	5	137	437	993	2 184
1816	Powiatowy Urząd Pracy w Rzeszowie - powiaty ziemski i grodzki	17 099	150	55	29	10	114	311	590	1 710
1820	Powiatowy Urząd Pracy w Tarnobrzegu - powiaty ziemski i grodzki	6 173	74	25	14	6	83	247	441	1 029
	Podlaskie	65 920	622	221	108	48	106	298	610	1 373
2001	Powiatowy Urząd Pracy w Augustowie	4 127	31	13	5	3	133	317	825	1 376
2003	Powiatowy Urząd Pracy w Bielsku Podlaskim	2 104	36	12	6	2	58	175	351	1 052
2004	Powiatowy Urząd Pracy w Grajewie	4 210	34	10	5	2	124	421	842	2 105
2005	Powiatowy Urząd Pracy w Hajnówce	2 039	30	10	5	2	68	204	408	1 020
2006	Powiatowy Urząd Pracy w Kolnie	3 116	36	11	5	2	87	283	623	1 558
2008	Powiatowy Urząd Pracy w Mońkach	2 006	26	8	4	1	77	251	502	2 006
2009	Powiatowy Urząd Pracy w Sejnach	2 084	26	8	3	2	80	261	695	1 042
2010	Powiatowy Urząd Pracy w Siemiatyczach	1 630	29	6	3	1	56	272	543	1 630

Tablica 29. cd.

Wyszczególnienie		Liczba bezrobotnych	Liczba zatrudnionych w PUP	w tym na stanowiskach			Liczba bezrobotnych przypadających na jednego			
				kluczowych	w tym		pracownika PUP	pracownika kluczowego w PUP	pośrednika pracy w PUP	doradcę zawodowego w PUP
					pośredników pracy	doradców zawodowych				
2011	Powiatowy Urząd Pracy w Sokółce	4 794	48	17	8	3	100	282	599	1 598
2013	Powiatowy Urząd Pracy w Wysokiem Mazowieckiem	2 330	27	12	6	3	86	194	388	777
2014	Powiatowy Urząd Pracy w Zambrowie	2 725	25	12	7	3	109	227	389	908
2002	Powiatowy Urząd Pracy w Białymstoku - powiaty ziemski i grodzki	23 579	158	56	34	13	149	421	694	1 814
2007	Powiatowy Urząd Pracy w Łomży - powiaty ziemski i grodzki	6 276	69	19	8	4	91	330	785	1 569
2012	Powiatowy Urząd Pracy w Suwałkach - powiaty ziemski i grodzki	4 900	47	27	9	7	104	181	544	700
	Pomorskie	106 667	1 105	401	196	83	97	266	544	1 285
2201	Powiatowy Urząd Pracy w Bytowie	6 782	65	27	13	6	104	251	522	1 130
2202	Powiatowy Urząd Pracy w Chojnicach	7 554	61	20	10	5	124	378	755	1 511
2203	Powiatowy Urząd Pracy w Człuchowie	4 863	56	17	8	3	87	286	608	1 621
2205	Powiatowy Urząd Pracy w Kartuzach	4 614	49	14	6	3	94	330	769	1 538
2206	Powiatowy Urząd Pracy w Kościerzynie	4 071	49	17	8	3	83	239	509	1 357
2207	Powiatowy Urząd Pracy w Kwidzynie	5 371	50	21	11	4	107	256	488	1 343
2208	Powiatowy Urząd Pracy w Łęborku	4 295	55	21	8	4	78	205	537	1 074
2209	Powiatowy Urząd Pracy w Malborku	4 746	49	21	8	2	97	226	593	2 373
2210	Powiatowy Urząd Pracy w Nowym Dworze Gdańskim	3 437	37	14	8	2	93	246	430	1 719
2211	Powiatowy Urząd Pracy w Pucku	3 435	37	13	5	3	93	264	687	1 145
2213	Powiatowy Urząd Pracy w Starogardzie Gdańskim	9 010	81	30	15	6	111	300	601	1 502
2214	Powiatowy Urząd Pracy w Tczewie	5 264	66	24	13	5	80	219	405	1 053
2215	Powiatowy Urząd Pracy w Wejherowie	8 404	63	22	11	5	133	382	764	1 681
2216	Powiatowy Urząd Pracy w Sztumie z siedzibą w Dzierzgoniu	3 129	37	11	6	3	85	284	522	1 043
2261	Powiatowy Urząd Pracy w Gdańsku - powiaty ziemski i grodzki	13 571	139	47	26	9	98	289	522	1 508
2262	Powiatowy Urząd Pracy w Gdyni + M. Sopot	6 328	86	41	20	8	74	154	316	791
2212	Powiatowy Urząd Pracy w Słupsku - powiaty ziemski i grodzki	11 793	125	41	20	12	94	288	590	983

Tablica 29. cd.

Wyszczególnienie	Liczba bezrobotnych	Liczba zatrudnionych w PUP	w tym na stanowiskach			Liczba bezrobotnych przypadających na jednego				
			kluczowych	w tym		pracownika PUP	pracownika kluczowego w PUP	pośrednika pracy w PUP	doradcę zawodowego w PUP	
				pośredników pracy	doradców zawodowych					
Śląskie	186 187	2 222	822	393	181	84	227	474	1 029	
2401	Powiatowy Urząd Pracy w Będzinie	7 110	70	29	14	7	102	245	508	1 016
2403	Powiatowy Urząd Pracy w Cieszynie	7 034	74	33	13	9	95	213	541	782
2406	Powiatowy Urząd Pracy w Kłobucku	4 268	55	15	7	4	78	285	610	1 067
2407	Powiatowy Urząd Pracy w Lublińcu	3 478	43	14	5	4	81	248	696	870
2408	Powiatowy Urząd Pracy w Mikołowie z siedzibą w Łaziskach Górnych	2 780	43	16	9	3	65	174	309	927
2409	Powiatowy Urząd Pracy w Myszkowie	4 760	54	22	10	4	88	216	476	1 190
2410	Powiatowy Urząd Pracy w Pszczynie	2 997	45	13	7	4	67	231	428	749
2411	Powiatowy Urząd Pracy w Raciborzu	2 794	32	7	2	1	87	399	1 397	2 794
2413	Powiatowy Urząd Pracy w Tarnowskich Górach	5 351	53	21	10	5	101	255	535	1 070
2415	Powiatowy Urząd Pracy w Wodzisławiu Śląskim	5 376	67	25	13	5	80	215	414	1 075
2416	Powiatowy Urząd Pracy w Zawierciu	7 328	73	29	13	6	100	253	564	1 221
2417	Powiatowy Urząd Pracy w Żywcu	7 430	53	15	7	3	140	495	1 061	2 477
2461	Powiatowy Urząd Pracy w Bielsko-Białej - powiaty ziemski i grodzki	11 263	110	39	20	8	102	289	563	1 408
2462	Powiatowy Urząd Pracy w Bytomiu	10 707	110	46	21	8	97	233	510	1 338
2463	Powiatowy Urząd Pracy w Chorzowie	4 459	86	26	10	6	52	172	446	743
2464	Powiatowy Urząd Pracy w Częstochowie - powiaty ziemski i grodzki	22 022	166	52	25	12	133	424	881	1 835
2465	Powiatowy Urząd Pracy w Dąbrowie Górniczej	6 299	82	34	20	6	77	185	315	1 050
2466	Powiatowy Urząd Pracy w Gliwicach	9 808	75	27	17	6	131	363	577	1 635
2467	Powiatowy Urząd Pracy w Jastrzębiu-Zdroju	3 726	55	22	9	6	68	169	414	621
2468	Powiatowy Urząd Pracy w Jaworznie	3 001	79	25	11	5	38	120	273	600
2469	Powiatowy Urząd Pracy w Katowicach	8 786	119	41	23	8	74	214	382	1 098
2470	Powiatowy Urząd Pracy w Mysłowicach	2 449	44	15	7	3	56	163	350	816
2471	Powiatowy Urząd Pracy w Piekarach Śląskich	2 676	46	17	9	4	58	157	297	669
2472	Powiatowy Urząd Pracy w Rudzie Śląskiej	3 828	77	28	13	6	50	137	294	638
2473	Powiatowy Urząd Pracy w Rybniku - powiaty ziemski i grodzki	6 462	79	34	14	9	82	190	462	718

Tablica 29. cd.

Wyszczególnienie		Liczba bezrobotnych	Liczba zatrudnionych w PUP	w tym na stanowiskach			Liczba bezrobotnych przypadających na jednego			
				kluczowych	w tym		pracownika PUP	pracownika kluczowego w PUP	pośrednika pracy w PUP	doradcę zawodowego w PUP
					pośredników pracy	doradców zawodowych				
2474	Powiatowy Urząd Pracy w Siemianowicach Śląskich	3 022	67	27	13	6	45	112	232	504
2475	Powiatowy Urząd Pracy w Sosnowcu	10 299	123	55	26	13	84	187	396	792
2476	Powiatowy Urząd Pracy w Świętochłowicach	2 262	50	19	9	4	45	119	251	566
2477	Powiatowy Urząd Pracy w Tychach - powiaty ziemski i grodzki	4 864	73	27	11	5	67	180	442	973
2478	Powiatowy Urząd Pracy w Zabrze	7 751	84	37	19	8	92	209	408	969
2479	Powiatowy Urząd Pracy w Żorach	1 797	35	12	6	3	51	150	300	599
	Świętokrzyskie	83 217	916	337	184	74	91	247	452	1 125
2601	Powiatowy Urząd Pracy w Busku-Zdroju	3 129	36	14	6	2	87	224	522	1 565
2602	Powiatowy Urząd Pracy w Jędrzejowie	4 939	43	16	11	2	115	309	449	2 470
2603	Powiatowy Urząd Pracy w Kazimierzy Wielkiej	2 109	18	8	5	1	117	264	422	2 109
2604	Powiatowy Urząd Pracy w Kielcach	13 214	182	79	46	21	73	167	287	629
2605	Powiatowy Urząd Pracy w Końskich	7 380	71	30	21	5	104	246	351	1 476
2606	Powiatowy Urząd Pracy w Opatowie	5 297	37	13	7	3	143	407	757	1 766
2607	Powiatowy Urząd Pracy w Ostrowcu Świętokrzyskim	8 859	71	27	13	7	125	328	681	1 266
2608	Powiatowy Urząd Pracy w Pińczowie	1 665	20	6	2	2	83	278	833	833
2609	Powiatowy Urząd Pracy w Sandomierzu	4 704	48	17	9	3	98	277	523	1 568
2610	Powiatowy Urząd Pracy w Skarżysku-Kamiennej	7 400	80	35	16	9	93	211	463	822
2611	Powiatowy Urząd Pracy w Starachowicach	6 751	65	26	15	5	104	260	450	1 350
2612	Powiatowy Urząd Pracy w Staszowie	4 036	55	15	7	3	73	269	577	1 345
2613	Powiatowy Urząd Pracy we Włoszczowie	2 930	31	8	4	2	95	366	733	1 465
2661	Miejski Urząd Pracy w Kielcach	10 804	159	43	22	9	68	251	491	1 200
	Warmińsko-Mazurskie	107 333	1 019	386	187	78	105	278	574	1 376
2801	Powiatowy Urząd Pracy w Bartoszycach	6 697	52	18	10	4	129	372	670	1 674
2802	Powiatowy Urząd Pracy w Braniewie	4 360	40	15	6	3	109	291	727	1 453
2803	Powiatowy Urząd Pracy w Działdowie	5 767	47	22	15	3	123	262	384	1 922
2805	Powiatowy Urząd Pracy w Elku	7 906	58	21	9	6	136	376	878	1 318
2806	Powiatowy Urząd Pracy w Giżycku	3 250	46	21	8	3	71	155	406	1 083

Tablica 29. cd.

Wyszczególnienie		Liczba bezrobotnych	Liczba zatrudnionych w PUP	w tym na stanowiskach			Liczba bezrobotnych przypadających na jednego			
				kluczowych	w tym		pracownika PUP	pracownika kluczowego w PUP	pośrednika pracy w PUP	doradcę zawodowego w PUP
					pośredników pracy	doradców zawodowych				
2807	Powiatowy Urząd Pracy w Iławie	4 472	57	24	13	4	78	186	344	1 118
2808	Powiatowy Urząd Pracy w Kętrzynie	6 292	43	18	8	5	146	350	787	1 258
2809	Powiatowy Urząd Pracy w Lidzbarku Warmińskim	3 854	40	16	9	3	96	241	428	1 285
2810	Powiatowy Urząd Pracy w Mrągowie	4 097	47	21	8	3	87	195	512	1 366
2811	Powiatowy Urząd Pracy w Nidzicy	2 243	30	14	6	2	75	160	374	1 122
2812	Powiatowy Urząd Pracy w Nowym Mieście Lubawskim	3 494	36	10	5	2	97	349	699	1 747
2813	Powiatowy Urząd Pracy w Olecku	3 027	44	11	5	2	69	275	605	1 514
2814	Powiatowy Urząd Pracy dla Powiatu Olsztyńskiego	7 801	80	33	13	8	98	236	600	975
2815	Powiatowy Urząd Pracy w Ostródzie	8 212	74	24	11	5	111	342	747	1 642
2816	Powiatowy Urząd Pracy w Piszcu	6 323	55	23	13	4	115	275	486	1 581
2817	Powiatowy Urząd Pracy w Szczytnie	6 405	43	18	9	4	149	356	712	1 601
2818	Powiatowy Urząd Pracy w Goldapi	2 180	32	10	5	2	68	218	436	1 090
2819	Powiatowy Urząd Pracy w Węgorzewie	2 176	26	9	4	2	84	242	544	1 088
2804	Powiatowy Urząd Pracy w Elblągu - powiaty ziemski i grodzki	12 537	92	33	17	7	136	380	737	1 791
2862	Powiatowy Urząd Pracy dla Miasta Olsztyna	6 240	77	25	13	6	81	250	480	1 040
	Wielkopolskie	134 954	1 543	550	267	125	87	245	505	1 080
3001	Powiatowy Urząd Pracy w Chodzieży	3 086	40	13	6	4	77	237	514	772
3002	Powiatowy Urząd Pracy w Czarnkowie	4 783	63	18	8	4	76	266	598	1 196
3003	Powiatowy Urząd Pracy w Gnieźnie	6 802	67	26	12	7	102	262	567	972
3004	Powiatowy Urząd Pracy w Gostyniu	3 922	41	13	7	3	96	302	560	1 307
3005	Powiatowy Urząd Pracy w Grodzisku Wielkopolskim	1 985	25	11	5	2	79	180	397	993
3006	Powiatowy Urząd Pracy w Jarocinie	3 309	37	14	7	3	89	236	473	1 103
3008	Powiatowy Urząd Pracy w Kępnie	1 714	29	12	6	3	59	143	286	571
3009	Powiatowy Urząd Pracy w Kole	5 200	48	14	7	3	108	371	743	1 733
3011	Powiatowy Urząd Pracy w Kościanie	2 415	35	12	7	3	69	201	345	805
3012	Powiatowy Urząd Pracy w Krotoszynie	3 382	34	15	8	2	99	225	423	1 691
3014	Powiatowy Urząd Pracy w Międzychodzie	1 188	19	6	2	1	63	198	594	1 188

Tablica 29. cd.

Wyszczególnienie		Liczba bezrobotnych	Liczba zatrudnionych w PUP	w tym na stanowiskach			Liczba bezrobotnych przypadających na jednego			
				kluczowych	w tym		pracownika PUP	pracownika kluczowego w PUP	pośrednika pracy w PUP	doradcę zawodowego w PUP
					pośredników pracy	doradców zawodowych				
3015	Powiatowy Urząd Pracy w Nowym Tomyślu	1 891	27	9	5	2	70	210	378	946
3016	Powiatowy Urząd Pracy w Obornikach	2 261	31	12	5	4	73	188	452	565
3017	Powiatowy Urząd Pracy w Ostrowie Wielkopolskim	6 536	78	30	14	7	84	218	467	934
3018	Powiatowy Urząd Pracy w Ostrzeszowie	2 482	31	12	6	3	80	207	414	827
3019	Powiatowy Urząd Pracy w Pile	6 429	69	27	12	7	93	238	536	918
3020	Powiatowy Urząd Pracy w Pleszewie	3 113	44	17	5	4	71	183	623	778
3022	Powiatowy Urząd Pracy w Rawiczu	2 759	28	10	6	2	99	276	460	1 380
3023	Powiatowy Urząd Pracy w Słupcy	3 958	47	14	6	3	84	283	660	1 319
3024	Powiatowy Urząd Pracy w Szamotułach	3 611	29	11	5	3	125	328	722	1 204
3025	Powiatowy Urząd Pracy w Środzie Wielkopolskiej	3 042	33	18	10	6	92	169	304	507
3026	Powiatowy Urząd Pracy w Śremie	1 927	34	11	5	2	57	175	385	964
3027	Powiatowy Urząd Pracy w Turku	4 059	57	22	10	5	71	185	406	812
3028	Powiatowy Urząd Pracy w Wągrowcu	4 888	42	14	8	3	116	349	611	1 629
3029	Powiatowy Urząd Pracy w Wolsztynie	1 566	27	10	5	2	58	157	313	783
3030	Powiatowy Urząd Pracy we Wrześni	3 999	35	12	6	3	114	333	667	1 333
3031	Powiatowy Urząd Pracy w Złotowie	4 621	56	20	11	4	83	231	420	1 155
3007	Powiatowy Urząd Pracy w Kaliszu - powiaty ziemski i grodzki	6 240	88	27	12	6	71	231	520	1 040
3010	Powiatowy Urząd Pracy w Koninie - powiaty ziemski i grodzki	12 504	105	38	18	9	119	329	695	1 389
3013	Powiatowy Urząd Pracy w Lesznie - powiaty ziemski i grodzki	4 319	58	20	10	4	74	216	432	1 080
3064	Powiatowy Urząd Pracy w Poznaniu - powiaty ziemski i grodzki	16 963	186	62	33	11	91	274	514	1 542
	Zachodniopomorskie	108 904	1 012	391	191	89	108	279	570	1 224
3201	Powiatowy Urząd Pracy w Białogardzie	4 779	49	16	5	5	98	299	956	956
3202	Powiatowy Urząd Pracy w Choszcznie	4 072	38	13	8	3	107	313	509	1 357
3203	Powiatowy Urząd Pracy w Drawsku Pomorskim	5 451	42	14	6	4	130	389	909	1 363
3204	Powiatowy Urząd Pracy w Goleniowie	4 896	51	17	8	4	96	288	612	1 224
3205	Powiatowy Urząd Pracy w Gryficach	5 290	46	17	8	4	115	311	661	1 323

Tablica 29. cd.

Wyszczególnienie		Liczba bezrobotnych	Liczba zatrudnionych w PUP	w tym na stanowiskach			Liczba bezrobotnych przypadających na jednego			
				kluczowych	w tym		pracownika PUP	pracownika kluczowego w PUP	pośrednika pracy w PUP	doradcę zawodowego w PUP
					pośredników pracy	doradców zawodowych				
3206	Powiatowy Urząd Pracy w Gryfinie	5 375	51	18	7	5	105	299	768	1 075
3207	Powiatowy Urząd Pracy w Kamieniu Pomorskim	3 951	32	12	6	3	123	329	659	1 317
3208	Powiatowy Urząd Pracy w Kołobrzegu	3 507	39	15	7	4	90	234	501	877
3210	Powiatowy Urząd Pracy w Myśliborzu	3 662	46	17	8	3	80	215	458	1 221
3211	Powiatowy Urząd Pracy w Policach	4 022	46	16	9	3	87	251	447	1 341
3212	Powiatowy Urząd Pracy w Pyrzycach	3 617	32	16	10	3	113	226	362	1 206
3213	Powiatowy Urząd Pracy w Sławnie	4 575	39	13	7	4	117	352	654	1 144
3214	Powiatowy Urząd Pracy w Stargardzie Szczecińskim	7 605	73	32	20	6	104	238	380	1 268
3215	Powiatowy Urząd Pracy w Szczecinku	7 461	62	22	12	4	120	339	622	1 865
3216	Powiatowy Urząd Pracy w Świdwinie	4 296	41	17	8	4	105	253	537	1 074
3217	Powiatowy Urząd Pracy w Wałczu	3 448	42	13	6	2	82	265	575	1 724
3218	Powiatowy Urząd Pracy w Łobzie	3 489	35	17	7	3	100	205	498	1 163
3209	Powiatowy Urząd Pracy w Koszalinie - powiaty ziemski i grodzki	10 993	88	40	18	9	125	275	611	1 221
3262	Powiatowy Urząd Pracy w Szczecinie	16 942	134	59	28	14	126	287	605	1 210
3263	Powiatowy Urząd Pracy w Świnoujściu	1 473	26	7	3	2	57	210	491	737